



CATASTO INCENDI BOSCHIVI

Regione: TOSCANA

Provincia: Città Metropolitana di Firenze

Comune: Sesto Fiorentino

Località: QUERCETO

Inquadramento

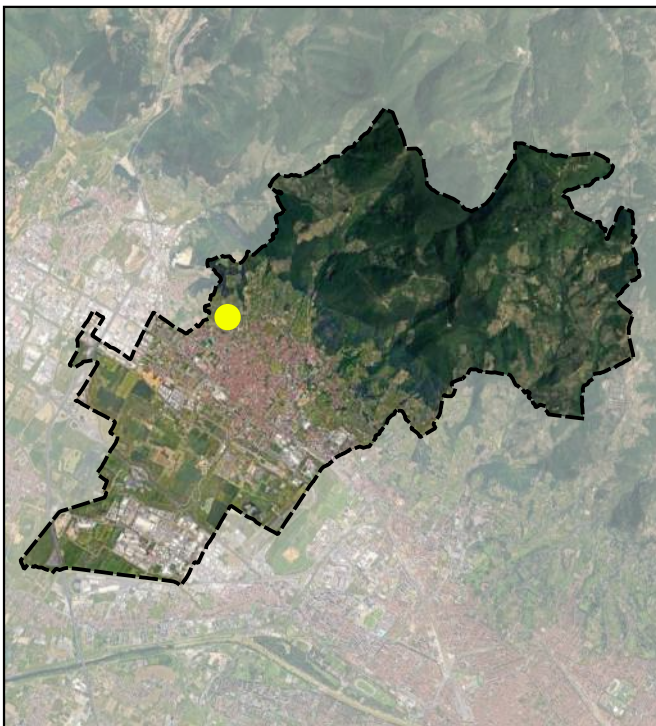

Ortofoto (Google Satellite 2022)

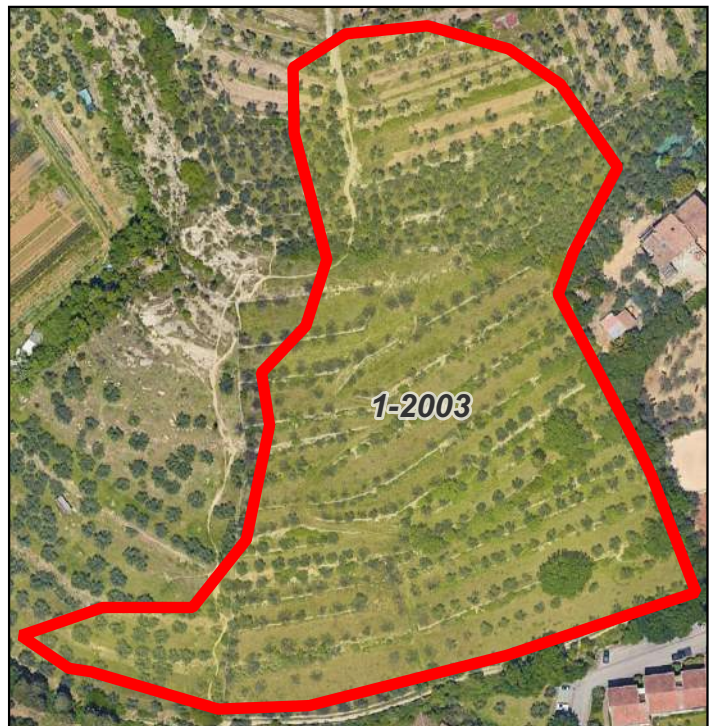

Data incendio (aaaa/mm/gg): 2003-03-17

Superficie boschiva percorsa dal fuoco (Ha):

Superficie non boschiva percorsa dal fuoco (Ha): 2.4786

Di cui superficie pascoliva percorsa dal fuoco (Ha):

Totale superficie percorsa dal fuoco (Ha): 2.4786

Validazione dato: VALIDATO

Divieti e prescrizioni vigenti sull'area ai sensi della LR n.39/2000 e s.m.i.

Norma	Durata	Descrizione	Scadenza
Art.76, c.4, lett.a)	10 anni	Nei boschi percorsi da incendi è vietato il pascolo di qualsiasi specie di bestiame, fatte salve le deroghe previste dal regolamento forestale in caso di favorevole ricostruzione del soprassuolo boschivo.	DECADUTO
Art.76, c.4, lett.b)	5 anni	Nei boschi percorsi da incendi è vietato l'esercizio dell'attività venatoria, qualora la superficie bruciata sia superiore ad ettari uno, in presenza della tabellazione realizzata con la tabellazione definita nel piano AIB.	DECADUTO
Art.76, c.5, lett.a)	15 anni	Sia nei boschi percorsi dal fuoco e, sia nella fascia entro 50 metri da tali boschi, nei soli pascoli percorsi dal fuoco, fatte salve le opere pubbliche, le opere necessarie all'AIB e quanto previsto negli strumenti urbanistici approvati precedentemente al verificarsi dell'incendio è vietata ogni trasformazione del bosco in altra coltura.	DECADUTO
Art.76, c.5, lett.b)	20 anni	Sia nei boschi percorsi dal fuoco e, sia nella fascia entro 50 metri da tali boschi, nei soli pascoli percorsi dal fuoco, fatte salve le opere pubbliche, le opere necessarie all'AIB e quanto previsto negli strumenti urbanistici approvati precedentemente al verificarsi dell'incendio è vietata la realizzazione di edifici o strutture e infrastrutture finalizzate ad insediamenti civili ed attività produttive.	DECADUTO
Art.76, c.6	15 anni	In tutti gli atti di compravendita concernenti aree situate in zone boscate e di pascolo i cui soprassuoli siano stati percorsi dal fuoco, stipulati entro quindici anni da tali eventi, deve essere espressamente richiamato il vincolo per cui tali immobili non possono avere una destinazione diversa da quella preesistente all'incendio per almeno quindici anni, pena la nullità dell'atto.	DECADUTO
Art.76, c.7	5 anni	Sia nei boschi percorsi dal fuoco che nei pascoli, situati entro 50 metri dai boschi, percorsi dal fuoco, sono vietate, per cinque anni, le attività di rimboscimento e di ingegneria ambientale sostenute con risorse finanziarie pubbliche, salvo specifica autorizzazione concessa dal Ministro dell'ambiente, per le aree naturali protette statali, o dalla Regione negli altri casi, per accertate situazioni di dissesto idrogeologico e nelle situazioni in cui sia urgente un intervento per la tutela di particolari valori ambientali o paesaggistici.	DECADUTO

Mappa catastale



 Confine comunale

 Aree percorse da incendi

Catasto Terreni

 edificio

 particella

Lista particelle catastali interessate

Codice Nazionale	Foglio	Particella	Tipo	Sup. Complessiva	Sup. Interessata	Soprassuolo
I684	29	STRADA	S		0	-
I684	29	2182	T	3697	2184	NON BOSCATO
I684	29	2183	T	1554	299	NON BOSCATO
I684	29	13	T	7472	3105	NON BOSCATO
I684	29	27	T	18767	16938	NON BOSCATO
I684	29	31	T	2161	631	NON BOSCATO
I684	29	2265	T	12690	1581	NON BOSCATO

Regione: TOSCANA

Provincia: Città Metropolitana di Firenze

Comune: Sesto Fiorentino

Località: CERRETINO



Data incendio (aaaa/mm/gg):

2003-03-20

Superficie boschiva percorsa dal fuoco (Ha):

0.8787

Superficie non boschiva percorsa dal fuoco (Ha):

Di cui superficie pascoliva percorsa dal fuoco (Ha):

Totale superficie percorsa dal fuoco (Ha):

0.8787

Validazione dato:

VERIFICARE

Divieti e prescrizioni vigenti sull'area ai sensi della LR n.39/2000 e s.m.i.

Norma	Durata	Descrizione	Scadenza
Art.76, c.4, lett.a)	10 anni	Nei boschi percorsi da incendi è vietato il pascolo di qualsiasi specie di bestiame, fatte salve le deroghe previste dal regolamento forestale in caso di favorevole ricostruzione del soprassuolo boschivo.	DECADUTO
Art.76, c.4, lett.b)	5 anni	Nei boschi percorsi da incendi è vietato l'esercizio dell'attività venatoria, qualora la superficie bruciata sia superiore ad ettari uno, in presenza della tabellazione realizzata con la tabellazione definita nel piano AIB.	DECADUTO
Art.76, c.5, lett.a)	15 anni	Sia nei boschi percorsi dal fuoco e, sia nella fascia entro 50 metri da tali boschi, nei soli pascoli percorsi dal fuoco, fatte salve le opere pubbliche, le opere necessarie all'AIB e quanto previsto negli strumenti urbanistici approvati precedentemente al verificarsi dell'incendio è vietata ogni trasformazione del bosco in altra coltura.	DECADUTO
Art.76, c.5, lett.b)	20 anni	Sia nei boschi percorsi dal fuoco e, sia nella fascia entro 50 metri da tali boschi, nei soli pascoli percorsi dal fuoco, fatte salve le opere pubbliche, le opere necessarie all'AIB e quanto previsto negli strumenti urbanistici approvati precedentemente al verificarsi dell'incendio è vietata la realizzazione di edifici o strutture e infrastrutture finalizzate ad insediamenti civili ed attività produttive.	DECADUTO
Art.76, c.6	15 anni	In tutti gli atti di compravendita concernenti aree situate in zone boscate e di pascolo i cui soprassuoli siano stati percorsi dal fuoco, stipulati entro quindici anni da tali eventi, deve essere espressamente richiamato il vincolo per cui tali immobili non possono avere una destinazione diversa da quella preesistente all'incendio per almeno quindici anni, pena la nullità dell'atto.	DECADUTO
Art.76, c.7	5 anni	Sia nei boschi percorsi dal fuoco che nei pascoli, situati entro 50 metri dai boschi, percorsi dal fuoco, sono vietate, per cinque anni, le attività di rimboschimento e di ingegneria ambientale sostenute con risorse finanziarie pubbliche, salvo specifica autorizzazione concessa dal Ministro dell'ambiente, per le aree naturali protette statali, o dalla Regione negli altri casi, per accertate situazioni di dissesto idrogeologico e nelle situazioni in cui sia urgente un intervento per la tutela di particolari valori ambientali o paesaggistici.	DECADUTO

Mappa catastale

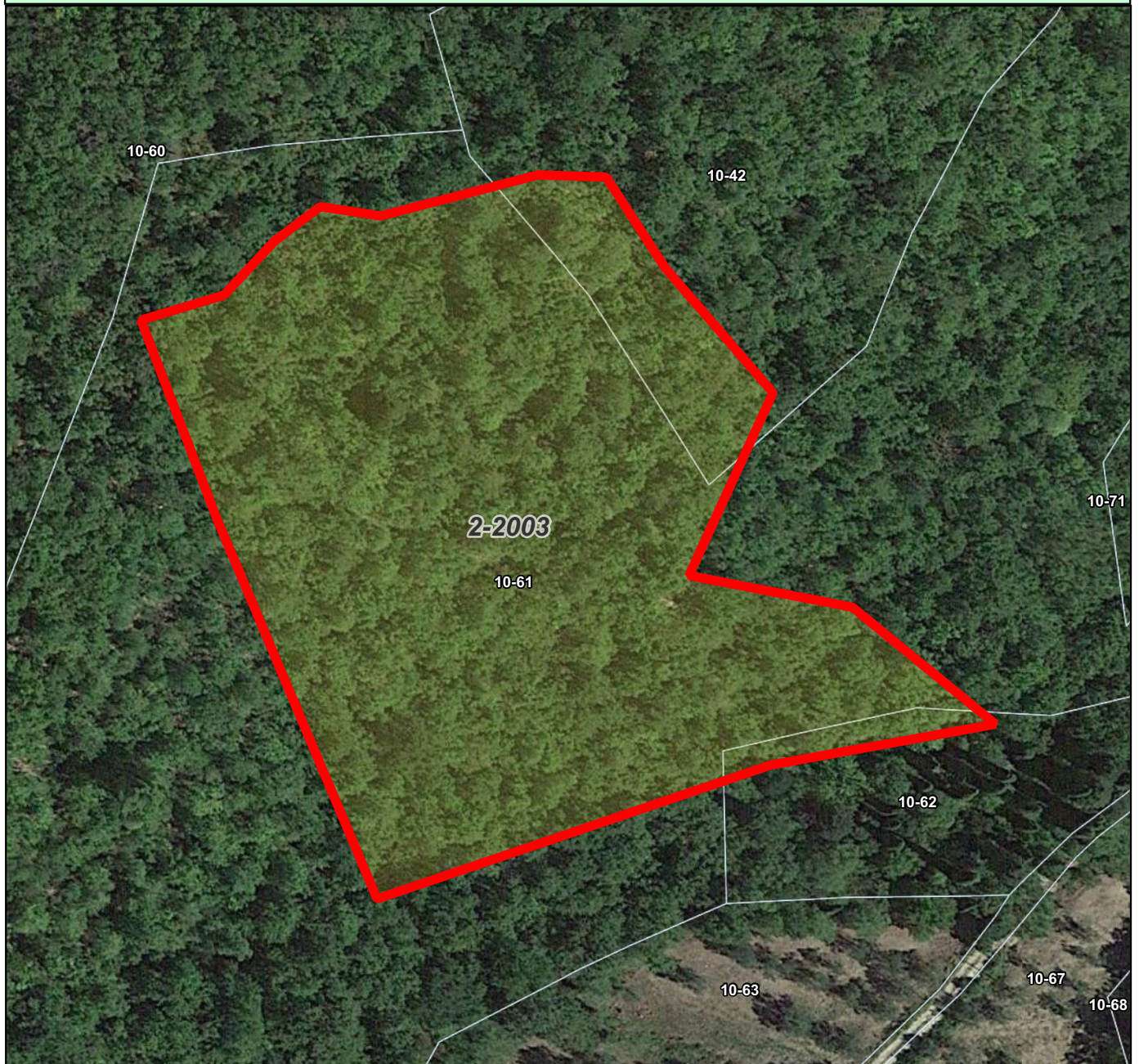

 Confine comunale

 Aree percorse da incendi

Catasto Terreni

 edificio

 particella



CATASTO INCENDI BOSCHIVI

SCHEDA n.2-2003

Lista particelle catastali interessate

Codice Nazionale	Foglio	Particella	Tipo	Sup. Complessiva	Sup. Interessata	Soprassuolo
I684	10	62	T	1863	185	BOSCATO
I684	10	61	T	39003	7827	BOSCATO
I684	10	42	T	8670	775	BOSCATO

Regione: TOSCANA

Provincia: Città Metropolitana di Firenze

Comune: Sesto Fiorentino

Località: LA CASTELLINA

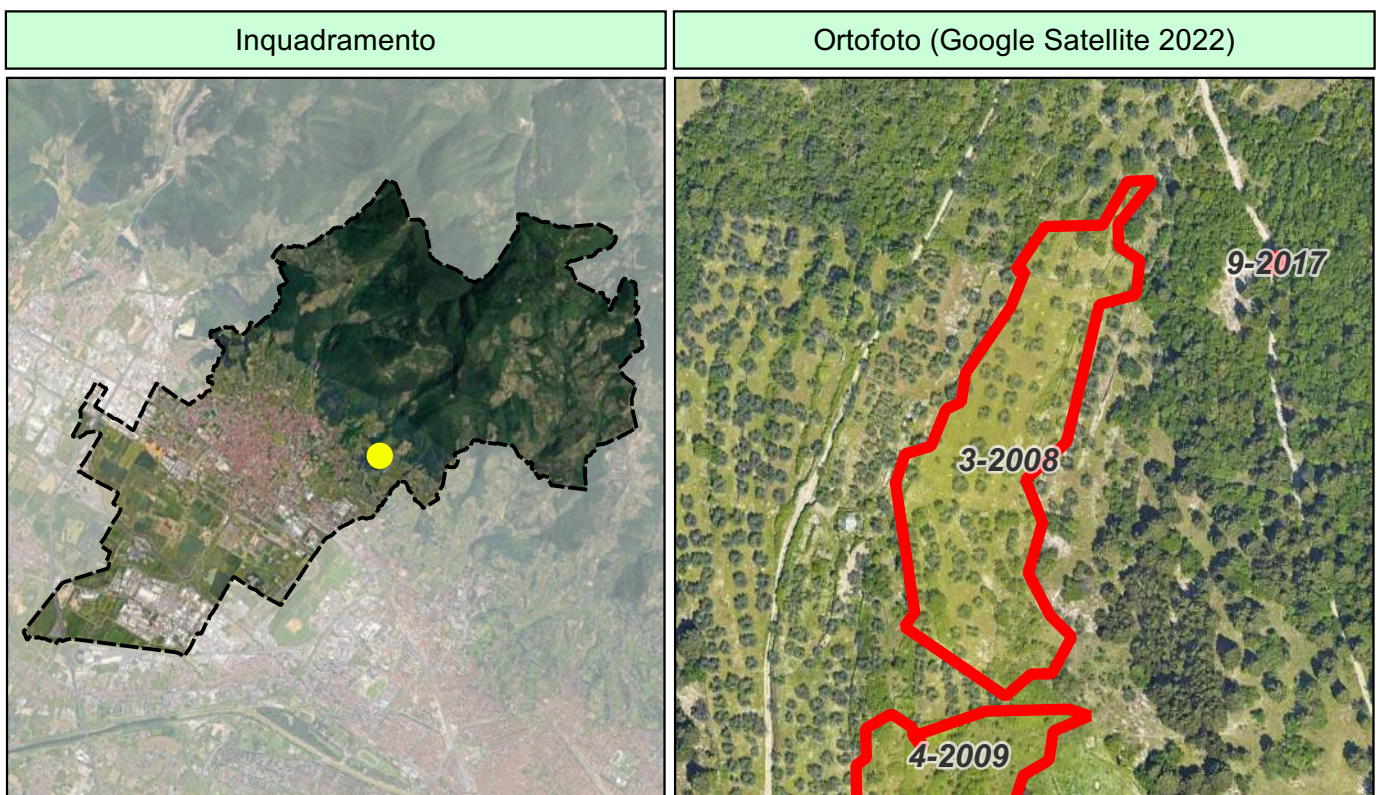

Data incendio (aaaa/mm/gg): 2008-09-30

Superficie boschiva percorsa dal fuoco (Ha): 0.0094

Superficie non boschiva percorsa dal fuoco (Ha): 0.6018

Di cui superficie pascoliva percorsa dal fuoco (Ha):

Totale superficie percorsa dal fuoco (Ha): 0.6112

Validazione dato: VALIDATO

Divieti e prescrizioni vigenti sull'area ai sensi della LR n.39/2000 e s.m.i.

Norma	Durata	Descrizione	Scadenza
Art.76, c.4, lett.a)	10 anni	Nei boschi percorsi da incendi è vietato il pascolo di qualsiasi specie di bestiame, fatte salve le deroghe previste dal regolamento forestale in caso di favorevole ricostruzione del soprassuolo boschivo.	DECADUTO
Art.76, c.4, lett.b)	5 anni	Nei boschi percorsi da incendi è vietato l'esercizio dell'attività venatoria, qualora la superficie bruciata sia superiore ad ettari uno, in presenza della tabellazione realizzata con la tabellazione definita nel piano AIB.	DECADUTO
Art.76, c.5, lett.a)	15 anni	Sia nei boschi percorsi dal fuoco e, sia nella fascia entro 50 metri da tali boschi, nei soli pascoli percorsi dal fuoco, fatte salve le opere pubbliche, le opere necessarie all'AIB e quanto previsto negli strumenti urbanistici approvati precedentemente al verificarsi dell'incendio è vietata ogni trasformazione del bosco in altra coltura.	DECADUTO
Art.76, c.5, lett.b)	20 anni	Sia nei boschi percorsi dal fuoco e, sia nella fascia entro 50 metri da tali boschi, nei soli pascoli percorsi dal fuoco, fatte salve le opere pubbliche, le opere necessarie all'AIB e quanto previsto negli strumenti urbanistici approvati precedentemente al verificarsi dell'incendio è vietata la realizzazione di edifici o strutture e infrastrutture finalizzate ad insediamenti civili ed attività produttive.	2028-09-25
Art.76, c.6	15 anni	In tutti gli atti di compravendita concernenti aree situate in zone boscate e di pascolo i cui soprassuoli siano stati percorsi dal fuoco, stipulati entro quindici anni da tali eventi, deve essere espressamente richiamato il vincolo per cui tali immobili non possono avere una destinazione diversa da quella preesistente all'incendio per almeno quindici anni, pena la nullità dell'atto.	DECADUTO
Art.76, c.7	5 anni	Sia nei boschi percorsi dal fuoco che nei pascoli, situati entro 50 metri dai boschi, percorsi dal fuoco, sono vietate, per cinque anni, le attività di rimboschimento e di ingegneria ambientale sostenute con risorse finanziarie pubbliche, salvo specifica autorizzazione concessa dal Ministro dell'ambiente, per le aree naturali protette statali, o dalla Regione negli altri casi, per accertate situazioni di dissesto idrogeologico e nelle situazioni in cui sia urgente un intervento per la tutela di particolari valori ambientali o paesaggistici.	DECADUTO

Mappa catastale



 Confine comunale

 Aree percorse da incendi

Catasto Terreni

 edificio

 particella



CATASTO INCENDI BOSCHIVI

SCHEDA n.3-2008

Lista particelle catastali interessate

Codice Nazionale	Foglio	Particella	Tipo	Sup. Complessiva	Sup. Interessata	Soprassuolo
I684	37	38	T	20818	743	NON BOSCATO
I684	37	42	T	22051	4574	NON BOSCATO
I684	37	41	T	2970	795	NON BOSCATO

Regione: TOSCANA

Provincia: Città Metropolitana di Firenze

Comune: Sesto Fiorentino

Località: SANTA LUCIA ALLA CASTELLINA

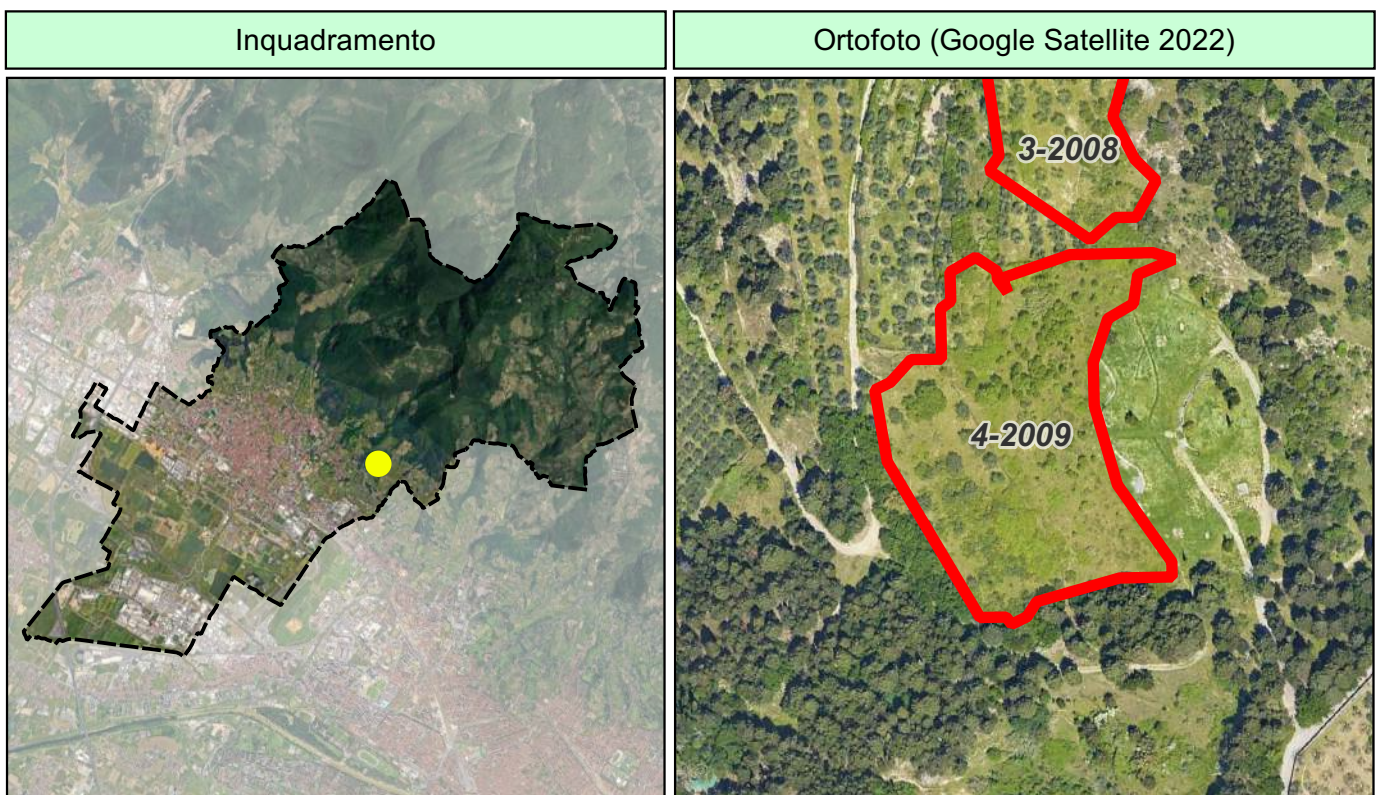

Data incendio (aaaa/mm/gg): 2009-07-01

Superficie boschiva percorsa dal fuoco (Ha):

Superficie non boschiva percorsa dal fuoco (Ha): 0.749

Di cui superficie pascoliva percorsa dal fuoco (Ha): 0.749

Totale superficie percorsa dal fuoco (Ha): 0.749

Validazione dato: VALIDATO

Divieti e prescrizioni vigenti sull'area ai sensi della LR n.39/2000 e s.m.i.

Norma	Durata	Descrizione	Scadenza
Art.76, c.4, lett.a)	10 anni	Nei boschi percorsi da incendi è vietato il pascolo di qualsiasi specie di bestiame, fatte salve le deroghe previste dal regolamento forestale in caso di favorevole ricostruzione del soprassuolo boschivo.	DECADUTO
Art.76, c.4, lett.b)	5 anni	Nei boschi percorsi da incendi è vietato l'esercizio dell'attività venatoria, qualora la superficie bruciata sia superiore ad ettari uno, in presenza della tabellazione realizzata con la tabellazione definita nel piano AIB.	DECADUTO
Art.76, c.5, lett.a)	15 anni	Sia nei boschi percorsi dal fuoco e, sia nella fascia entro 50 metri da tali boschi, nei soli pascoli percorsi dal fuoco, fatte salve le opere pubbliche, le opere necessarie all'AIB e quanto previsto negli strumenti urbanistici approvati precedentemente al verificarsi dell'incendio è vietata ogni trasformazione del bosco in altra coltura.	2024-06-27
Art.76, c.5, lett.b)	20 anni	Sia nei boschi percorsi dal fuoco e, sia nella fascia entro 50 metri da tali boschi, nei soli pascoli percorsi dal fuoco, fatte salve le opere pubbliche, le opere necessarie all'AIB e quanto previsto negli strumenti urbanistici approvati precedentemente al verificarsi dell'incendio è vietata la realizzazione di edifici o strutture e infrastrutture finalizzate ad insediamenti civili ed attività produttive.	2029-06-26
Art.76, c.6	15 anni	In tutti gli atti di compravendita concernenti aree situate in zone boscate e di pascolo i cui soprassuoli siano stati percorsi dal fuoco, stipulati entro quindici anni da tali eventi, deve essere espressamente richiamato il vincolo per cui tali immobili non possono avere una destinazione diversa da quella preesistente all'incendio per almeno quindici anni, pena la nullità dell'atto.	2024-06-27
Art.76, c.7	5 anni	Sia nei boschi percorsi dal fuoco che nei pascoli, situati entro 50 metri dai boschi, percorsi dal fuoco, sono vietate, per cinque anni, le attività di rimboschimento e di ingegneria ambientale sostenute con risorse finanziarie pubbliche, salvo specifica autorizzazione concessa dal Ministro dell'ambiente, per le aree naturali protette statali, o dalla Regione negli altri casi, per accertate situazioni di dissesto idrogeologico e nelle situazioni in cui sia urgente un intervento per la tutela di particolari valori ambientali o paesaggistici.	DECADUTO

Mappa catastale



 Confine comunale

 Aree percorse da incendi

Catasto Terreni

 edificio

 particella



CATASTO INCENDI BOSCHIVI

SCHEDA n.4-2009

Lista particelle catastali interessate

Codice Nazionale	Foglio	Particella	Tipo	Sup. Complessiva	Sup. Interessata	Soprassuolo
I684	37	43	T	6185	12	BOSCATO
I684	37	468	T	10657	7044	NON BOSCATO
I684	37	41	T	2970	15	NON BOSCATO
I684	37	42	T	22051	411	NON BOSCATO

Regione: TOSCANA

Provincia: Città Metropolitana di Firenze

Comune: Sesto Fiorentino

Località: GUALDO

Inquadramento

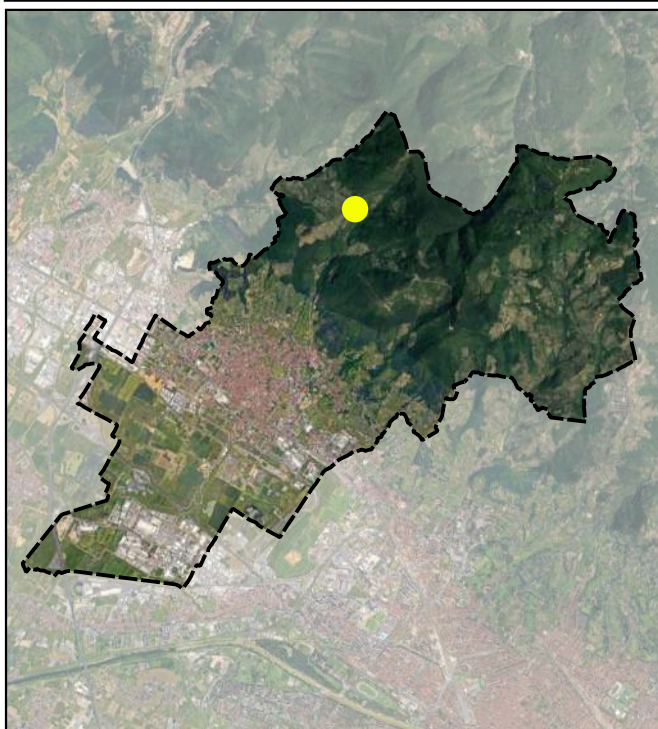

Ortofoto (Google Satellite 2022)



Data incendio (aaaa/mm/gg):

2012-07-23

Superficie boschiva percorsa dal fuoco (Ha):

Superficie non boschiva percorsa dal fuoco (Ha):

0.0005

Di cui superficie pascoliva percorsa dal fuoco (Ha):

Totale superficie percorsa dal fuoco (Ha):

0.0005

Validazione dato:

VALIDATO

Divieti e prescrizioni vigenti sull'area ai sensi della LR n.39/2000 e s.m.i.			
Norma	Durata	Descrizione	Scadenza
Art.76, c.4, lett.a)	10 anni	Nei boschi percorsi da incendi è vietato il pascolo di qualsiasi specie di bestiame, fatte salve le deroghe previste dal regolamento forestale in caso di favorevole ricostruzione del soprassuolo boschivo.	DECADUTO
Art.76, c.4, lett.b)	5 anni	Nei boschi percorsi da incendi è vietato l'esercizio dell'attività venatoria, qualora la superficie bruciata sia superiore ad ettari uno, in presenza della tabellazione realizzata con la tabellazione definita nel piano AIB.	DECADUTO
Art.76, c.5, lett.a)	15 anni	Sia nei boschi percorsi dal fuoco e, sia nella fascia entro 50 metri da tali boschi, nei soli pascoli percorsi dal fuoco, fatte salve le opere pubbliche, le opere necessarie all'AIB e quanto previsto negli strumenti urbanistici approvati precedentemente al verificarsi dell'incendio è vietata ogni trasformazione del bosco in altra coltura.	2027-07-20
Art.76, c.5, lett.b)	20 anni	Sia nei boschi percorsi dal fuoco e, sia nella fascia entro 50 metri da tali boschi, nei soli pascoli percorsi dal fuoco, fatte salve le opere pubbliche, le opere necessarie all'AIB e quanto previsto negli strumenti urbanistici approvati precedentemente al verificarsi dell'incendio è vietata la realizzazione di edifici o strutture e infrastrutture finalizzate ad insediamenti civili ed attività produttive.	2032-07-18
Art.76, c.6	15 anni	In tutti gli atti di compravendita concernenti aree situate in zone boscate e di pascolo i cui soprassuoli siano stati percorsi dal fuoco, stipulati entro quindici anni da tali eventi, deve essere espressamente richiamato il vincolo per cui tali immobili non possono avere una destinazione diversa da quella preesistente all'incendio per almeno quindici anni, pena la nullità dell'atto.	2027-07-20
Art.76, c.7	5 anni	Sia nei boschi percorsi dal fuoco che nei pascoli, situati entro 50 metri dai boschi, percorsi dal fuoco, sono vietate, per cinque anni, le attività di rimboscimento e di ingegneria ambientale sostenute con risorse finanziarie pubbliche, salvo specifica autorizzazione concessa dal Ministro dell'ambiente, per le aree naturali protette statali, o dalla Regione negli altri casi, per accertate situazioni di dissesto idrogeologico e nelle situazioni in cui sia urgente un intervento per la tutela di particolari valori ambientali o paesaggistici.	DECADUTO

Mappa catastale

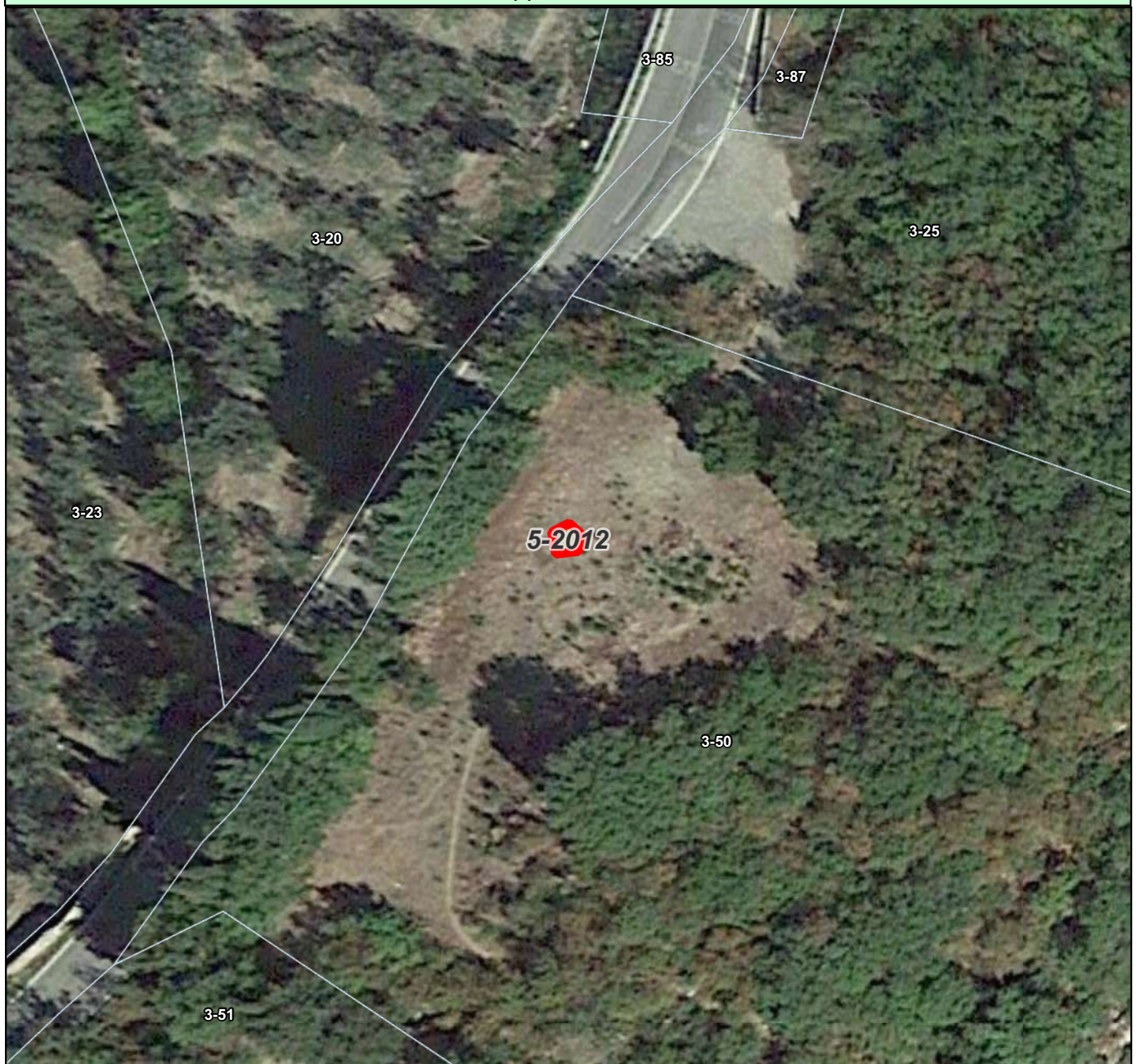

 Confine comunale

 Aree percorse da incendi

Catasto Terreni

 edificio

 particella



CATASTO INCENDI BOSCHIVI

SCHEDA n.5-2012

Lista particelle catastali interessate

Codice Nazionale	Foglio	Particella	Tipo	Sup. Complessiva	Sup. Interessata	Soprassuolo
I684	3	50	T	52062	5	NON BOSCATO

Regione: TOSCANA

Provincia: Città Metropolitana di Firenze

Comune: Sesto Fiorentino

Località: LA CASTELLINA

Inquadramento

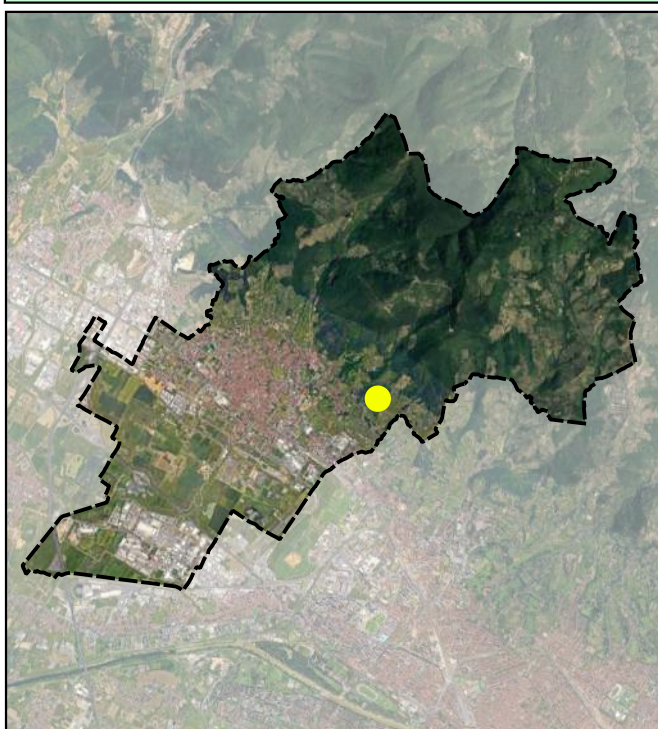

Ortofoto (Google Satellite 2022)



Data incendio (aaaa/mm/gg):

2013-07-08

Superficie boschiva percorsa dal fuoco (Ha):

Superficie non boschiva percorsa dal fuoco (Ha):

0.3682

Di cui superficie pascoliva percorsa dal fuoco (Ha):

0.3682

Totale superficie percorsa dal fuoco (Ha):

0.3682

Validazione dato:

VALIDATO

Divieti e prescrizioni vigenti sull'area ai sensi della LR n.39/2000 e s.m.i.			
Norma	Durata	Descrizione	Scadenza
Art.76, c.4, lett.a)	10 anni	Nei boschi percorsi da incendi è vietato il pascolo di qualsiasi specie di bestiame, fatte salve le deroghe previste dal regolamento forestale in caso di favorevole ricostruzione del soprassuolo boschivo.	DECADUTO
Art.76, c.4, lett.b)	5 anni	Nei boschi percorsi da incendi è vietato l'esercizio dell'attività venatoria, qualora la superficie bruciata sia superiore ad ettari uno, in presenza della tabellazione realizzata con la tabellazione definita nel piano AIB.	DECADUTO
Art.76, c.5, lett.a)	15 anni	Sia nei boschi percorsi dal fuoco e, sia nella fascia entro 50 metri da tali boschi, nei soli pascoli percorsi dal fuoco, fatte salve le opere pubbliche, le opere necessarie all'AIB e quanto previsto negli strumenti urbanistici approvati precedentemente al verificarsi dell'incendio è vietata ogni trasformazione del bosco in altra coltura.	2028-07-04
Art.76, c.5, lett.b)	20 anni	Sia nei boschi percorsi dal fuoco e, sia nella fascia entro 50 metri da tali boschi, nei soli pascoli percorsi dal fuoco, fatte salve le opere pubbliche, le opere necessarie all'AIB e quanto previsto negli strumenti urbanistici approvati precedentemente al verificarsi dell'incendio è vietata la realizzazione di edifici o strutture e infrastrutture finalizzate ad insediamenti civili ed attività produttive.	2033-07-03
Art.76, c.6	15 anni	In tutti gli atti di compravendita concernenti aree situate in zone boscate e di pascolo i cui soprassuoli siano stati percorsi dal fuoco, stipulati entro quindici anni da tali eventi, deve essere espressamente richiamato il vincolo per cui tali immobili non possono avere una destinazione diversa da quella preesistente all'incendio per almeno quindici anni, pena la nullità dell'atto.	2028-07-04
Art.76, c.7	5 anni	Sia nei boschi percorsi dal fuoco che nei pascoli, situati entro 50 metri dai boschi, percorsi dal fuoco, sono vietate, per cinque anni, le attività di rimboschimento e di ingegneria ambientale sostenute con risorse finanziarie pubbliche, salvo specifica autorizzazione concessa dal Ministro dell'ambiente, per le aree naturali protette statali, o dalla Regione negli altri casi, per accertate situazioni di dissesto idrogeologico e nelle situazioni in cui sia urgente un intervento per la tutela di particolari valori ambientali o paesaggistici.	DECADUTO

Mapa catastale



 Confine comunale

 Aree percorse da incendi

Catasto Terreni

 edificio

 particella



CATASTO INCENDI BOSCHIVI

SCHEMA n.6-2013

Lista particelle catastali interessate

Codice Nazionale	Tipo	Foglio	Particella	Sup. Complessiva	Sup. Interessata	Soprassuolo
I684	T	37	468	10657	3610	NON BOSCATO
I684	T	37	43	6185	71	BOSCATO

Regione: TOSCANA

Provincia: Città Metropolitana di Firenze

Comune: Sesto Fiorentino

Località: LE CAPPELLE

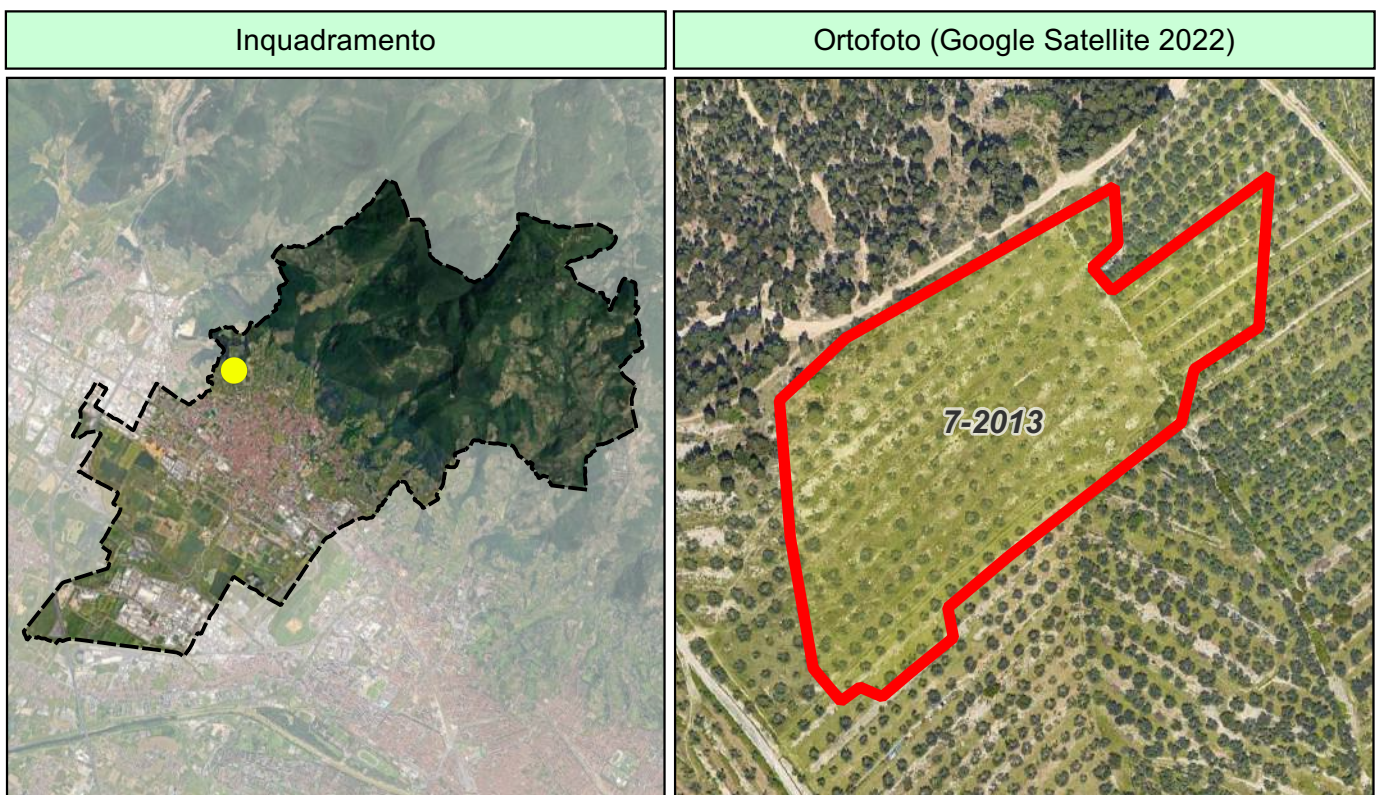

Data incendio (aaaa/mm/gg): 2013-09-04

Superficie boschiva percorsa dal fuoco (Ha):

Superficie non boschiva percorsa dal fuoco (Ha): 1.419

Di cui superficie pascoliva percorsa dal fuoco (Ha):

Totale superficie percorsa dal fuoco (Ha): 1.419

Validazione dato:

VALIDATO

Divieti e prescrizioni vigenti sull'area ai sensi della LR n.39/2000 e s.m.i.

Norma	Durata	Descrizione	Scadenza
Art.76, c.4, lett.a)	10 anni	Nei boschi percorsi da incendi è vietato il pascolo di qualsiasi specie di bestiame, fatte salve le deroghe previste dal regolamento forestale in caso di favorevole ricostruzione del soprassuolo boschivo.	DECADUTO
Art.76, c.4, lett.b)	5 anni	Nei boschi percorsi da incendi è vietato l'esercizio dell'attività venatoria, qualora la superficie bruciata sia superiore ad ettari uno, in presenza della tabellazione realizzata con la tabellazione definita nel piano AIB.	DECADUTO
Art.76, c.5, lett.a)	15 anni	Sia nei boschi percorsi dal fuoco e, sia nella fascia entro 50 metri da tali boschi, nei soli pascoli percorsi dal fuoco, fatte salve le opere pubbliche, le opere necessarie all'AIB e quanto previsto negli strumenti urbanistici approvati precedentemente al verificarsi dell'incendio è vietata ogni trasformazione del bosco in altra coltura.	2028-04-05
Art.76, c.5, lett.b)	20 anni	Sia nei boschi percorsi dal fuoco e, sia nella fascia entro 50 metri da tali boschi, nei soli pascoli percorsi dal fuoco, fatte salve le opere pubbliche, le opere necessarie all'AIB e quanto previsto negli strumenti urbanistici approvati precedentemente al verificarsi dell'incendio è vietata la realizzazione di edifici o strutture e infrastrutture finalizzate ad insediamenti civili ed attività produttive.	2033-04-04
Art.76, c.6	15 anni	In tutti gli atti di compravendita concernenti aree situate in zone boscate e di pascolo i cui soprassuoli siano stati percorsi dal fuoco, stipulati entro quindici anni da tali eventi, deve essere espressamente richiamato il vincolo per cui tali immobili non possono avere una destinazione diversa da quella preesistente all'incendio per almeno quindici anni, pena la nullità dell'atto.	2028-04-05
Art.76, c.7	5 anni	Sia nei boschi percorsi dal fuoco che nei pascoli, situati entro 50 metri dai boschi, percorsi dal fuoco, sono vietate, per cinque anni, le attività di rimboschimento e di ingegneria ambientale sostenute con risorse finanziarie pubbliche, salvo specifica autorizzazione concessa dal Ministro dell'ambiente, per le aree naturali protette statali, o dalla Regione negli altri casi, per accertate situazioni di dissesto idrogeologico e nelle situazioni in cui sia urgente un intervento per la tutela di particolari valori ambientali o paesaggistici.	DECADUTO

Lista particelle catastali interessate

Codice Nazionale	Foglio	Particella	Tipo	Sup. Complessiva	Sup. Interessata	Soprassuolo
I684	13	825	T	4453	1171	NON BOSCATO
I684	13	715	T	502	418	NON BOSCATO
I684	13	714	T	15040	9293	NON BOSCATO
I684	13	711	T	2560	214	NON BOSCATO
I684	13	635	T	4053	1061	NON BOSCATO
I684	13	48	T	4349	1134	NON BOSCATO
I684	13	62	T	3151	899	NON BOSCATO

Regione: TOSCANA

Provincia: Città Metropolitana di Firenze

Comune: Sesto Fiorentino

Località: CAPPETO

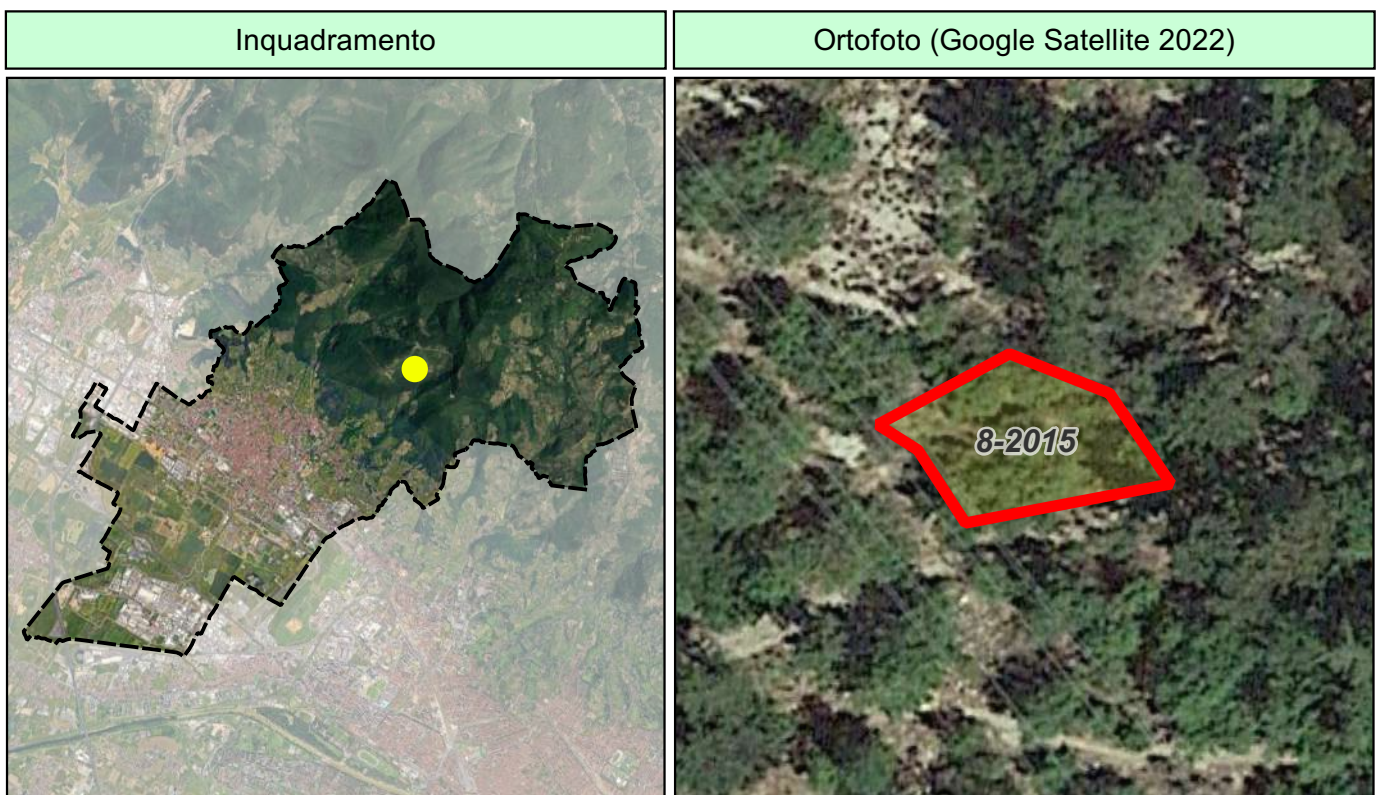

Data incendio (aaaa/mm/gg): 2015-03-07

Superficie boschiva percorsa dal fuoco (Ha): 0.0125

Superficie non boschiva percorsa dal fuoco (Ha):

Di cui superficie pascoliva percorsa dal fuoco (Ha):

Totale superficie percorsa dal fuoco (Ha): 0.0125

Validazione dato: VALIDATO

Divieti e prescrizioni vigenti sull'area ai sensi della LR n.39/2000 e s.m.i.

Norma	Durata	Descrizione	Scadenza
Art.76, c.4, lett.a)	10 anni	Nei boschi percorsi da incendi è vietato il pascolo di qualsiasi specie di bestiame, fatte salve le deroghe previste dal regolamento forestale in caso di favorevole ricostruzione del soprassuolo boschivo.	2025-03-04
Art.76, c.4, lett.b)	5 anni	Nei boschi percorsi da incendi è vietato l'esercizio dell'attività venatoria, qualora la superficie bruciata sia superiore ad ettari uno, in presenza della tabellazione realizzata con la tabellazione definita nel piano AIB.	DECADUTO
Art.76, c.5, lett.a)	15 anni	Sia nei boschi percorsi dal fuoco e, sia nella fascia entro 50 metri da tali boschi, nei soli pascoli percorsi dal fuoco, fatte salve le opere pubbliche, le opere necessarie all'AIB e quanto previsto negli strumenti urbanistici approvati precedentemente al verificarsi dell'incendio è vietata ogni trasformazione del bosco in altra coltura.	2030-03-03
Art.76, c.5, lett.b)	20 anni	Sia nei boschi percorsi dal fuoco e, sia nella fascia entro 50 metri da tali boschi, nei soli pascoli percorsi dal fuoco, fatte salve le opere pubbliche, le opere necessarie all'AIB e quanto previsto negli strumenti urbanistici approvati precedentemente al verificarsi dell'incendio è vietata la realizzazione di edifici o strutture e infrastrutture finalizzate ad insediamenti civili ed attività produttive.	2035-03-02
Art.76, c.6	15 anni	In tutti gli atti di compravendita concernenti aree situate in zone boscate e di pascolo i cui soprassuoli siano stati percorsi dal fuoco, stipulati entro quindici anni da tali eventi, deve essere espressamente richiamato il vincolo per cui tali immobili non possono avere una destinazione diversa da quella preesistente all'incendio per almeno quindici anni, pena la nullità dell'atto.	2030-03-03
Art.76, c.7	5 anni	Sia nei boschi percorsi dal fuoco che nei pascoli, situati entro 50 metri dai boschi, percorsi dal fuoco, sono vietate, per cinque anni, le attività di rimboschimento e di ingegneria ambientale sostenute con risorse finanziarie pubbliche, salvo specifica autorizzazione concessa dal Ministro dell'ambiente, per le aree naturali protette statali, o dalla Regione negli altri casi, per accertate situazioni di dissesto idrogeologico e nelle situazioni in cui sia urgente un intervento per la tutela di particolari valori ambientali o paesaggistici.	DECADUTO

Mappa catastale

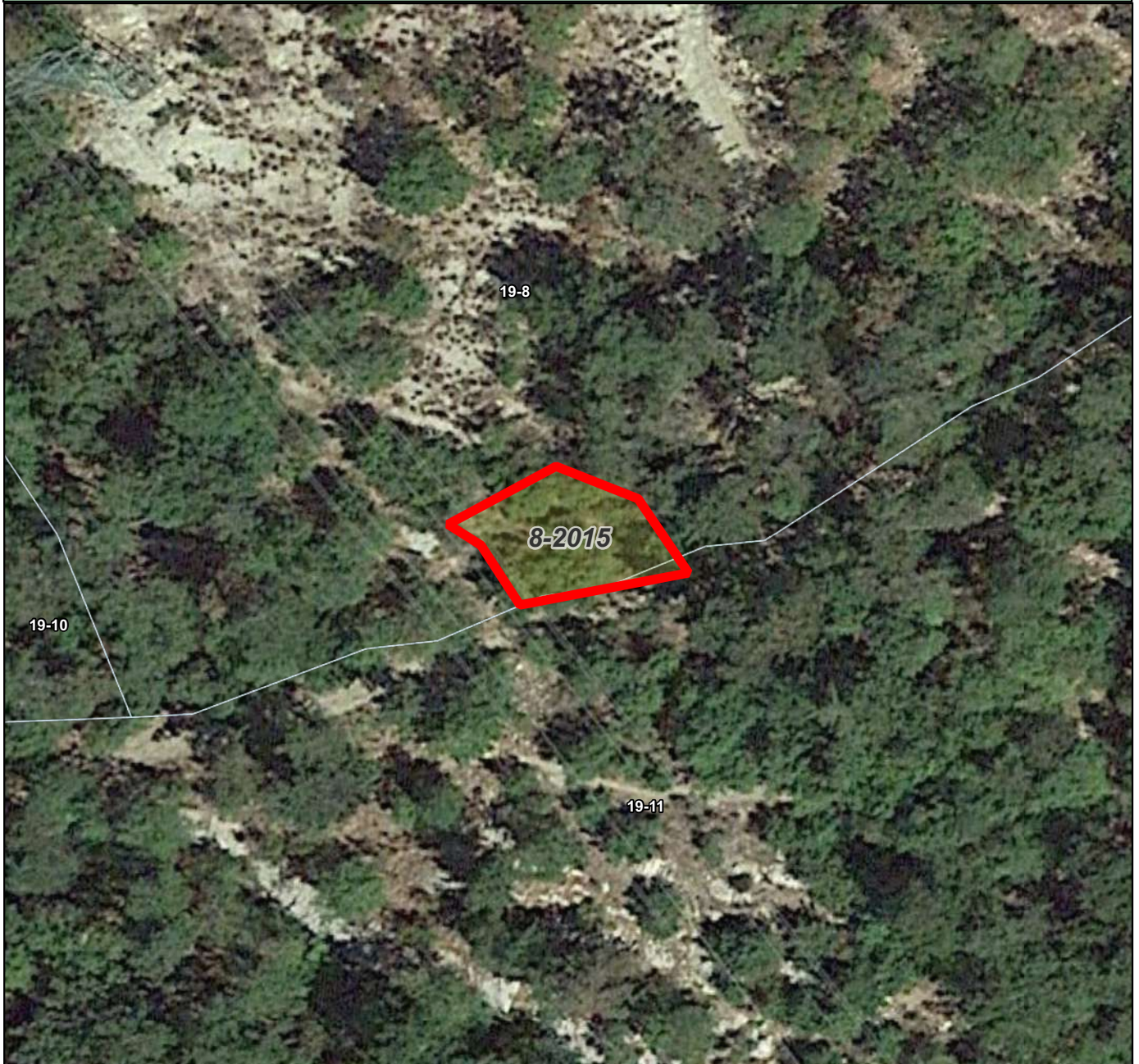

 Confine comunale

 Aree percorse da incendi

Catasto Terreni

 edificio

 particella



CATASTO INCENDI BOSCHIVI

SCHEDA n.8-2015

Lista particelle catastali interessate

Codice Nazionale	Foglio	Particella	Tipo	Sup. Complessiva	Sup. Interessata	Soprassuolo
I684	19	8	T	20389	117	BOSCATO
I684	19	11	T	129986	8	BOSCATO

Regione: TOSCANA

Provincia: Città Metropolitana di Firenze

Comune: Sesto Fiorentino

Località: LA CASTELLINA

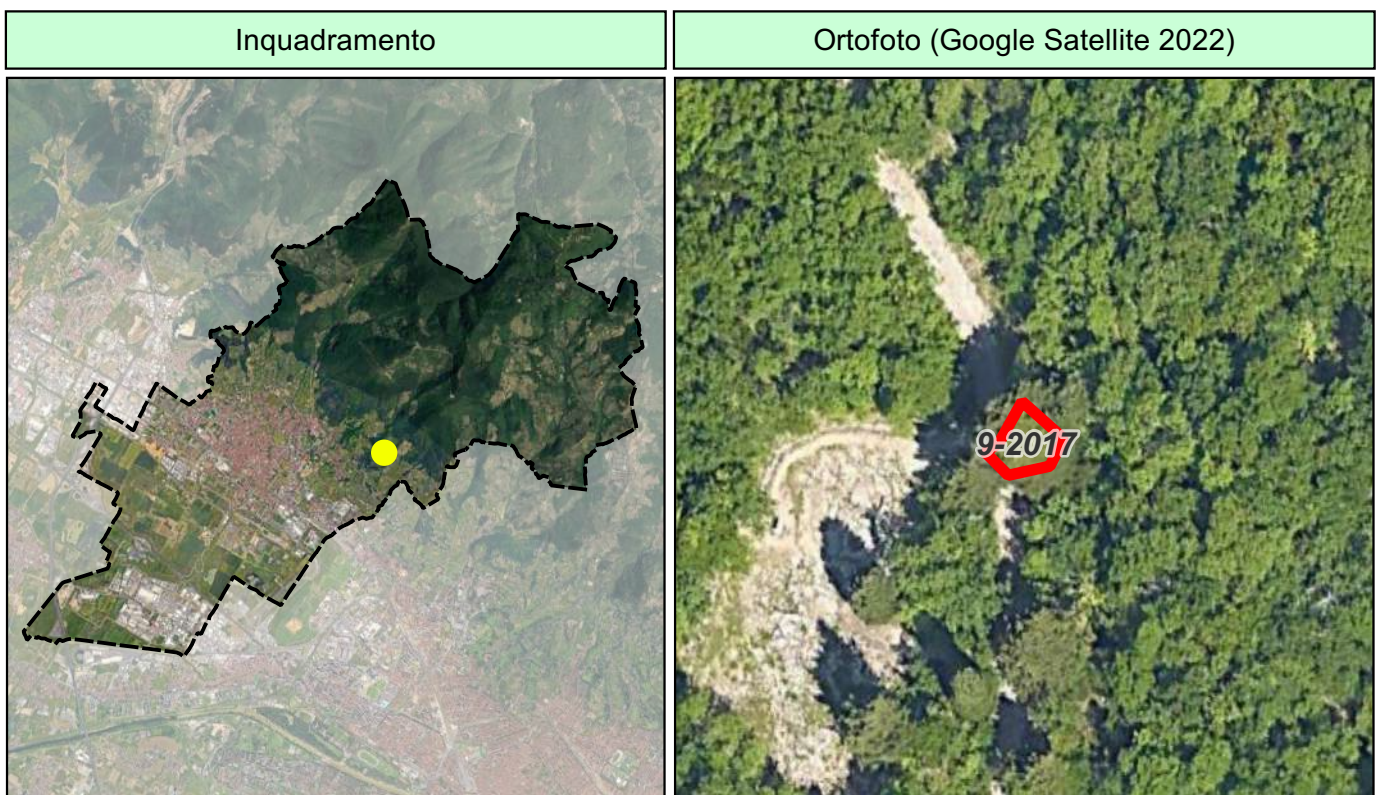

Data incendio (aaaa/mm/gg): 2017-04-07

Superficie boschiva percorsa dal fuoco (Ha): 0.0014

Superficie non boschiva percorsa dal fuoco (Ha):

Di cui superficie pascoliva percorsa dal fuoco (Ha):

Totale superficie percorsa dal fuoco (Ha): 0.0014

Validazione dato: VALIDATO

Divieti e prescrizioni vigenti sull'area ai sensi della LR n.39/2000 e s.m.i.

Norma	Durata	Descrizione	Scadenza
Art.76, c.4, lett.a)	10 anni	Nei boschi percorsi da incendi è vietato il pascolo di qualsiasi specie di bestiame, fatte salve le deroghe previste dal regolamento forestale in caso di favorevole ricostruzione del soprassuolo boschivo.	2027-04-05
Art.76, c.4, lett.b)	5 anni	Nei boschi percorsi da incendi è vietato l'esercizio dell'attività venatoria, qualora la superficie bruciata sia superiore ad ettari uno, in presenza della tabellazione realizzata con la tabellazione definita nel piano AIB.	DECADUTO
Art.76, c.5, lett.a)	15 anni	Sia nei boschi percorsi dal fuoco e, sia nella fascia entro 50 metri da tali boschi, nei soli pascoli percorsi dal fuoco, fatte salve le opere pubbliche, le opere necessarie all'AIB e quanto previsto negli strumenti urbanistici approvati precedentemente al verificarsi dell'incendio è vietata ogni trasformazione del bosco in altra coltura.	2032-04-03
Art.76, c.5, lett.b)	20 anni	Sia nei boschi percorsi dal fuoco e, sia nella fascia entro 50 metri da tali boschi, nei soli pascoli percorsi dal fuoco, fatte salve le opere pubbliche, le opere necessarie all'AIB e quanto previsto negli strumenti urbanistici approvati precedentemente al verificarsi dell'incendio è vietata la realizzazione di edifici o strutture e infrastrutture finalizzate ad insediamenti civili ed attività produttive.	2037-04-02
Art.76, c.6	15 anni	In tutti gli atti di compravendita concernenti aree situate in zone boscate e di pascolo i cui soprassuoli siano stati percorsi dal fuoco, stipulati entro quindici anni da tali eventi, deve essere espressamente richiamato il vincolo per cui tali immobili non possono avere una destinazione diversa da quella preesistente all'incendio per almeno quindici anni, pena la nullità dell'atto.	2032-04-03
Art.76, c.7	5 anni	Sia nei boschi percorsi dal fuoco che nei pascoli, situati entro 50 metri dai boschi, percorsi dal fuoco, sono vietate, per cinque anni, le attività di rimboschimento e di ingegneria ambientale sostenute con risorse finanziarie pubbliche, salvo specifica autorizzazione concessa dal Ministro dell'ambiente, per le aree naturali protette statali, o dalla Regione negli altri casi, per accertate situazioni di dissesto idrogeologico e nelle situazioni in cui sia urgente un intervento per la tutela di particolari valori ambientali o paesaggistici.	DECADUTO

Mapa catastale

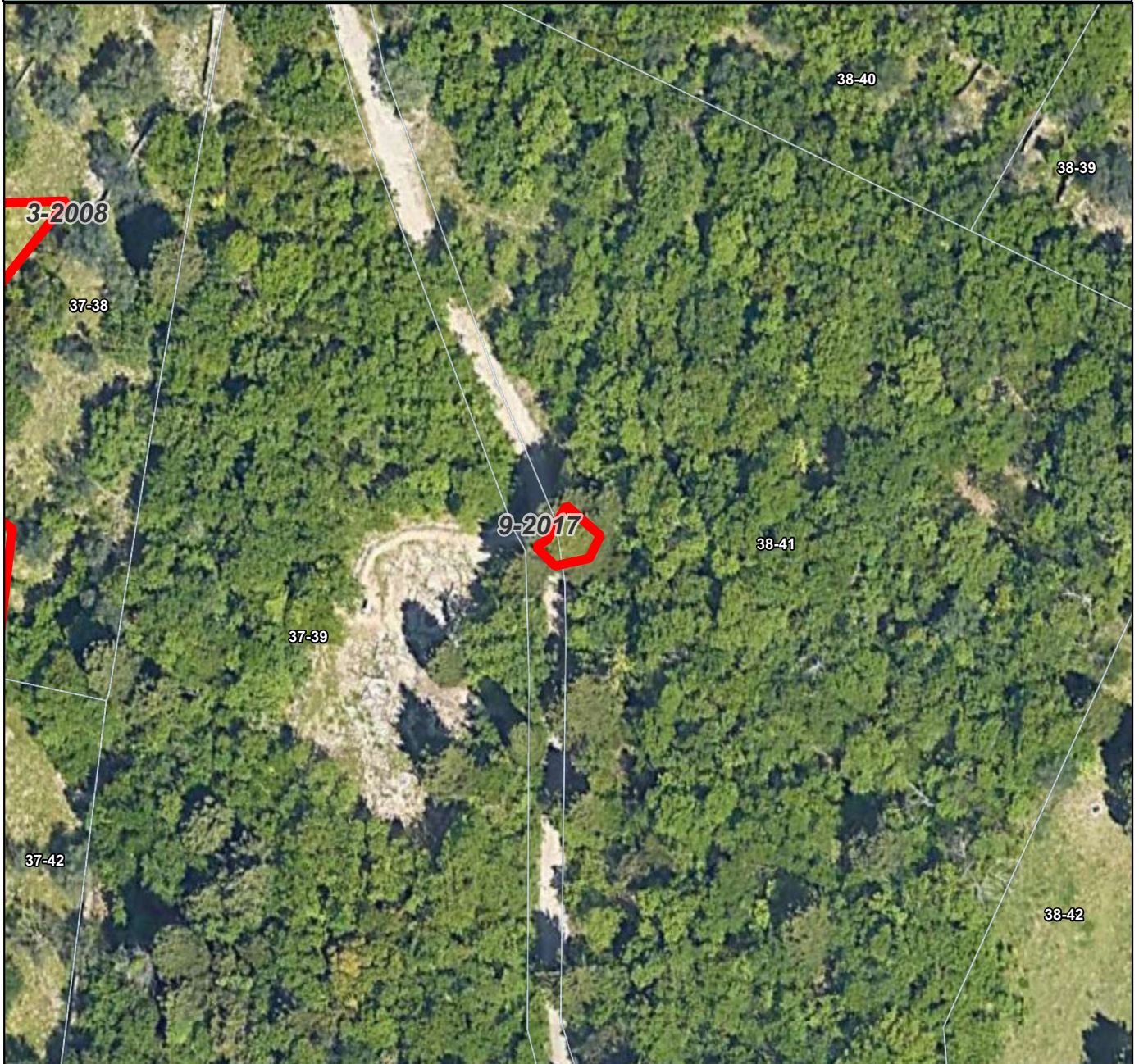

 Confine comunale

 Aree percorse da incendi

Catasto Terreni

 edificio

 particella



CATASTO INCENDI BOSCHIVI

SCHEDA n.9-2017

Lista particelle catastali interessate

Codice Nazionale	Foglio	Particella	Tipo	Sup. Complessiva	Sup. Interessata	Soprassuolo
I684	37	STRADA	S		0	-
I684	38	41	T	7610	11	NON BOSCATO

Regione: TOSCANA

Provincia: Città Metropolitana di Firenze

Comune: Sesto Fiorentino

Località: CARMIGNANELLO

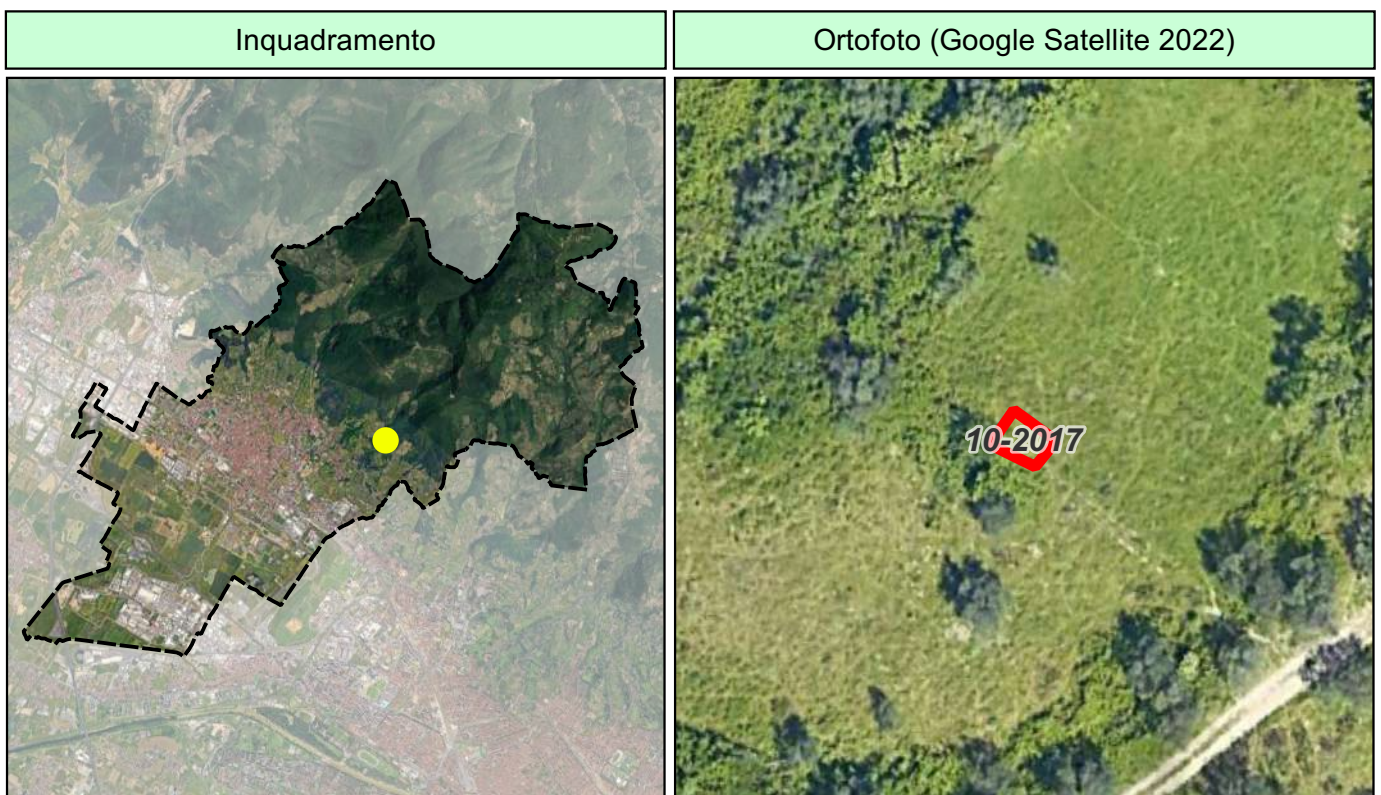

Data incendio (aaaa/mm/gg): 2017-06-24

Superficie boschiva percorsa dal fuoco (Ha):

Superficie non boschiva percorsa dal fuoco (Ha): 0.0008

Di cui superficie pascoliva percorsa dal fuoco (Ha):

Totale superficie percorsa dal fuoco (Ha): 0.0008

Validazione dato: VALIDATO

Divieti e prescrizioni vigenti sull'area ai sensi della LR n.39/2000 e s.m.i.			
Norma	Durata	Descrizione	Scadenza
Art.76, c.4, lett.a)	10 anni	Nei boschi percorsi da incendi è vietato il pascolo di qualsiasi specie di bestiame, fatte salve le deroghe previste dal regolamento forestale in caso di favorevole ricostruzione del soprassuolo boschivo.	2027-06-22
Art.76, c.4, lett.b)	5 anni	Nei boschi percorsi da incendi è vietato l'esercizio dell'attività venatoria, qualora la superficie bruciata sia superiore ad ettari uno, in presenza della tabellazione realizzata con la tabellazione definita nel piano AIB.	DECADUTO
Art.76, c.5, lett.a)	15 anni	Sia nei boschi percorsi dal fuoco e, sia nella fascia entro 50 metri da tali boschi, nei soli pascoli percorsi dal fuoco, fatte salve le opere pubbliche, le opere necessarie all'AIB e quanto previsto negli strumenti urbanistici approvati precedentemente al verificarsi dell'incendio è vietata ogni trasformazione del bosco in altra coltura.	2032-06-20
Art.76, c.5, lett.b)	20 anni	Sia nei boschi percorsi dal fuoco e, sia nella fascia entro 50 metri da tali boschi, nei soli pascoli percorsi dal fuoco, fatte salve le opere pubbliche, le opere necessarie all'AIB e quanto previsto negli strumenti urbanistici approvati precedentemente al verificarsi dell'incendio è vietata la realizzazione di edifici o strutture e infrastrutture finalizzate ad insediamenti civili ed attività produttive.	2037-06-19
Art.76, c.6	15 anni	In tutti gli atti di compravendita concernenti aree situate in zone boscate e di pascolo i cui soprassuoli siano stati percorsi dal fuoco, stipulati entro quindici anni da tali eventi, deve essere espressamente richiamato il vincolo per cui tali immobili non possono avere una destinazione diversa da quella preesistente all'incendio per almeno quindici anni, pena la nullità dell'atto.	2032-06-20
Art.76, c.7	5 anni	Sia nei boschi percorsi dal fuoco che nei pascoli, situati entro 50 metri dai boschi, percorsi dal fuoco, sono vietate, per cinque anni, le attività di rimboschimento e di ingegneria ambientale sostenute con risorse finanziarie pubbliche, salvo specifica autorizzazione concessa dal Ministro dell'ambiente, per le aree naturali protette statali, o dalla Regione negli altri casi, per accertate situazioni di dissesto idrogeologico e nelle situazioni in cui sia urgente un intervento per la tutela di particolari valori ambientali o paesaggistici.	DECADUTO

Mappa catastale



 Confine comunale

 Aree percorse da incendi

Catasto Terreni

 edificio

 particella



CATASTO INCENDI BOSCHIVI

SCHEDA n.10-2017

Lista particelle catastali interessate

Codice Nazionale	Foglio	Particella	Tipo	Sup. Complessiva	Sup. Interessata	Soprassuolo
I684	35	89	T	9753	8	NON BOSCATO

Regione: TOSCANA

Provincia: Città Metropolitana di Firenze

Comune: Sesto Fiorentino

Località: VIA PALESTRETA

Inquadramento

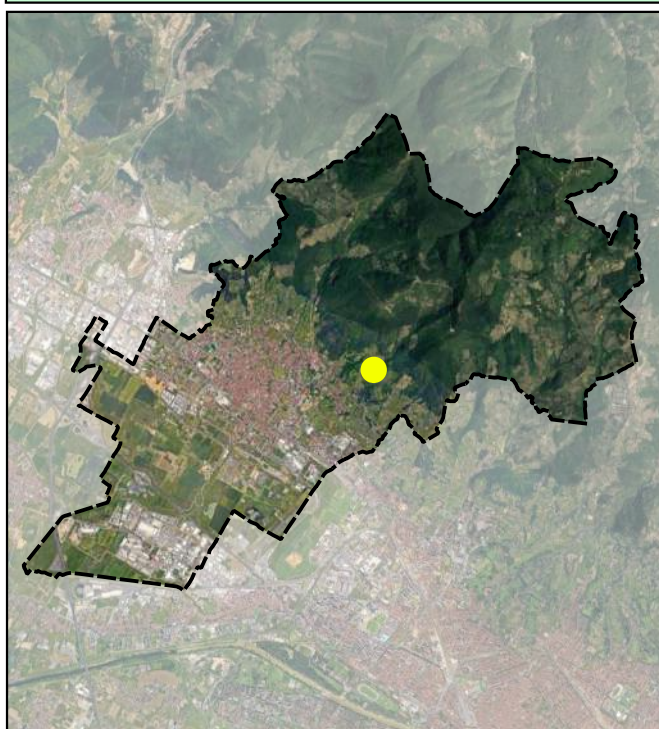

Ortofoto (Google Satellite 2022)



Data incendio (aaaa/mm/gg):

2017-06-28

Superficie boschiva percorsa dal fuoco (Ha):

0.048

Superficie non boschiva percorsa dal fuoco (Ha):

0.1267

Di cui superficie pascoliva percorsa dal fuoco (Ha):

Totale superficie percorsa dal fuoco (Ha):

0.1747

Validazione dato:

VALIDATO

Divieti e prescrizioni vigenti sull'area ai sensi della LR n.39/2000 e s.m.i.			
Norma	Durata	Descrizione	Scadenza
Art.76, c.4, lett.a)	10 anni	Nei boschi percorsi da incendi è vietato il pascolo di qualsiasi specie di bestiame, fatte salve le deroghe previste dal regolamento forestale in caso di favorevole ricostruzione del soprassuolo boschivo.	2027-06-26
Art.76, c.4, lett.b)	5 anni	Nei boschi percorsi da incendi è vietato l'esercizio dell'attività venatoria, qualora la superficie bruciata sia superiore ad ettari uno, in presenza della tabellazione realizzata con la tabellazione definita nel piano AIB.	DECADUTO
Art.76, c.5, lett.a)	15 anni	Sia nei boschi percorsi dal fuoco e, sia nella fascia entro 50 metri da tali boschi, nei soli pascoli percorsi dal fuoco, fatte salve le opere pubbliche, le opere necessarie all'AIB e quanto previsto negli strumenti urbanistici approvati precedentemente al verificarsi dell'incendio è vietata ogni trasformazione del bosco in altra coltura.	2032-06-24
Art.76, c.5, lett.b)	20 anni	Sia nei boschi percorsi dal fuoco e, sia nella fascia entro 50 metri da tali boschi, nei soli pascoli percorsi dal fuoco, fatte salve le opere pubbliche, le opere necessarie all'AIB e quanto previsto negli strumenti urbanistici approvati precedentemente al verificarsi dell'incendio è vietata la realizzazione di edifici o strutture e infrastrutture finalizzate ad insediamenti civili ed attività produttive.	2037-06-23
Art.76, c.6	15 anni	In tutti gli atti di compravendita concernenti aree situate in zone boscate e di pascolo i cui soprassuoli siano stati percorsi dal fuoco, stipulati entro quindici anni da tali eventi, deve essere espressamente richiamato il vincolo per cui tali immobili non possono avere una destinazione diversa da quella preesistente all'incendio per almeno quindici anni, pena la nullità dell'atto.	2032-06-24
Art.76, c.7	5 anni	Sia nei boschi percorsi dal fuoco che nei pascoli, situati entro 50 metri dai boschi, percorsi dal fuoco, sono vietate, per cinque anni, le attività di rimboschimento e di ingegneria ambientale sostenute con risorse finanziarie pubbliche, salvo specifica autorizzazione concessa dal Ministro dell'ambiente, per le aree naturali protette statali, o dalla Regione negli altri casi, per accertate situazioni di dissesto idrogeologico e nelle situazioni in cui sia urgente un intervento per la tutela di particolari valori ambientali o paesaggistici.	DECADUTO

Mappa catastale



 Confine comunale

 Aree percorse da incendi

Catasto Terreni

 edificio

 particella



CATASTO INCENDI BOSCHIVI

SCHEDA n.11-2017

Lista particelle catastali interessate

Codice Nazionale	Foglio	Particella	Tipo	Sup. Complessiva	Sup. Interessata	Soprassuolo
I684	35	51	T	11787	1747	PARZIALMENTE BOSCATO

Regione: TOSCANA

Provincia: Città Metropolitana di Firenze

Comune: Sesto Fiorentino

Località: CERCINA

Inquadramento

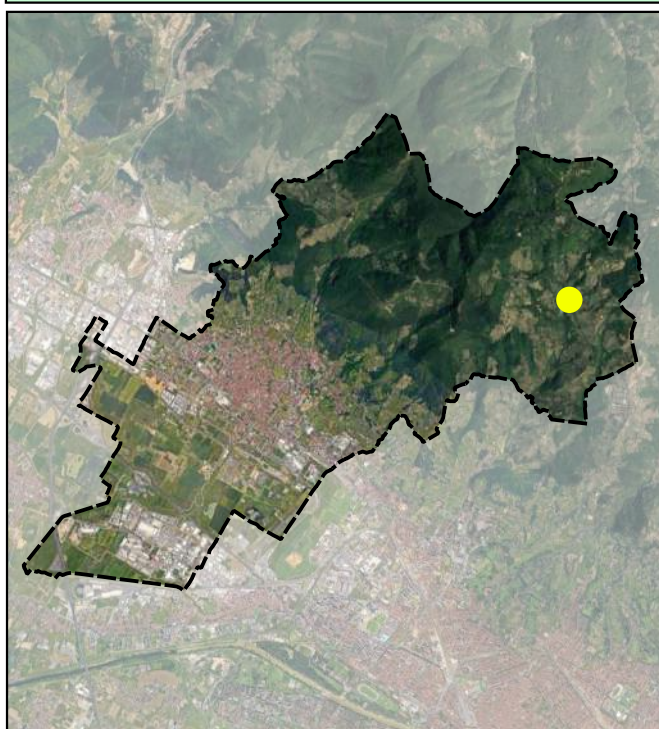

Ortofoto (Google Satellite 2022)



Data incendio (aaaa/mm/gg):

2019-09-13

Superficie boschiva percorsa dal fuoco (Ha):

0.0419

Superficie non boschiva percorsa dal fuoco (Ha):

Di cui superficie pascoliva percorsa dal fuoco (Ha):

Totale superficie percorsa dal fuoco (Ha):

0.0419

Validazione dato:

VALIDATO

Divieti e prescrizioni vigenti sull'area ai sensi della LR n.39/2000 e s.m.i.

Norma	Durata	Descrizione	Scadenza
Art.76, c.4, lett.a)	10 anni	Nei boschi percorsi da incendi è vietato il pascolo di qualsiasi specie di bestiame, fatte salve le deroghe previste dal regolamento forestale in caso di favorevole ricostruzione del soprassuolo boschivo.	2029-09-10
Art.76, c.4, lett.b)	5 anni	Nei boschi percorsi da incendi è vietato l'esercizio dell'attività venatoria, qualora la superficie bruciata sia superiore ad ettari uno, in presenza della tabellazione realizzata con la tabellazione definita nel piano AIB.	2024-09-11
Art.76, c.5, lett.a)	15 anni	Sia nei boschi percorsi dal fuoco e, sia nella fascia entro 50 metri da tali boschi, nei soli pascoli percorsi dal fuoco, fatte salve le opere pubbliche, le opere necessarie all'AIB e quanto previsto negli strumenti urbanistici approvati precedentemente al verificarsi dell'incendio è vietata ogni trasformazione del bosco in altra coltura.	2034-09-09
Art.76, c.5, lett.b)	20 anni	Sia nei boschi percorsi dal fuoco e, sia nella fascia entro 50 metri da tali boschi, nei soli pascoli percorsi dal fuoco, fatte salve le opere pubbliche, le opere necessarie all'AIB e quanto previsto negli strumenti urbanistici approvati precedentemente al verificarsi dell'incendio è vietata la realizzazione di edifici o strutture e infrastrutture finalizzate ad insediamenti civili ed attività produttive.	2039-09-08
Art.76, c.6	15 anni	In tutti gli atti di compravendita concernenti aree situate in zone boscate e di pascolo i cui soprassuoli siano stati percorsi dal fuoco, stipulati entro quindici anni da tali eventi, deve essere espressamente richiamato il vincolo per cui tali immobili non possono avere una destinazione diversa da quella preesistente all'incendio per almeno quindici anni, pena la nullità dell'atto.	2034-09-09
Art.76, c.7	5 anni	Sia nei boschi percorsi dal fuoco che nei pascoli, situati entro 50 metri dai boschi, percorsi dal fuoco, sono vietate, per cinque anni, le attività di rimboschimento e di ingegneria ambientale sostenute con risorse finanziarie pubbliche, salvo specifica autorizzazione concessa dal Ministro dell'ambiente, per le aree naturali protette statali, o dalla Regione negli altri casi, per accertate situazioni di dissesto idrogeologico e nelle situazioni in cui sia urgente un intervento per la tutela di particolari valori ambientali o paesaggistici.	2024-09-11

Mappa catastale

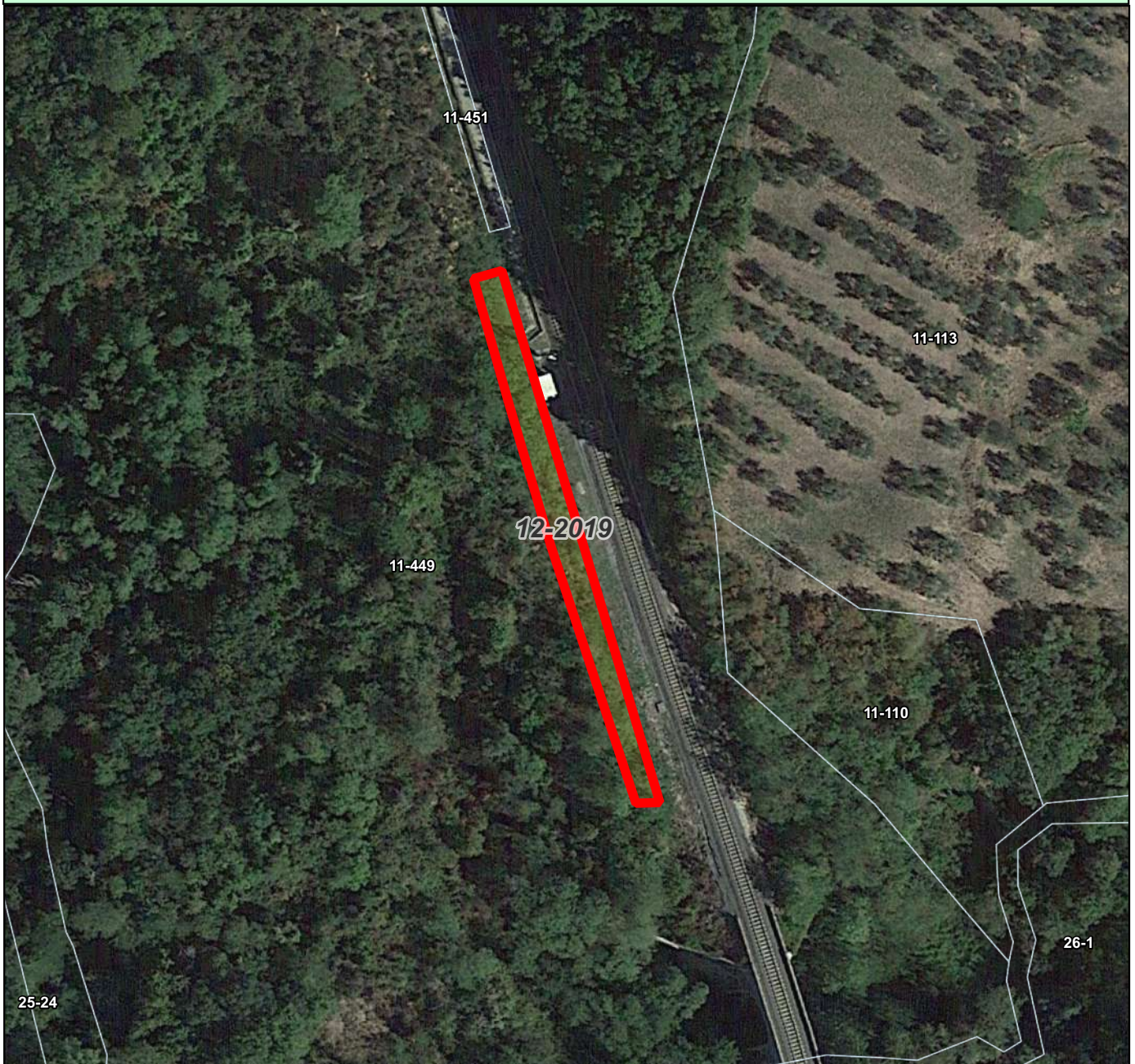

 Confine comunale

 Aree percorse da incendi

Catasto Terreni

 edificio

 particella



CATASTO INCENDI BOSCHIVI

SCHEDA n.12-2019

Lista particelle catastali interessate

Codice Nazionale	Foglio	Particella	Tipo	Sup. Complessiva	Sup. Interessata	Soprassuolo
I684	11	449	T	49314	419	BOSCATO

Regione: TOSCANA

Provincia: Città Metropolitana di Firenze

Comune: Sesto Fiorentino

Località: VIA MONTE ROSA

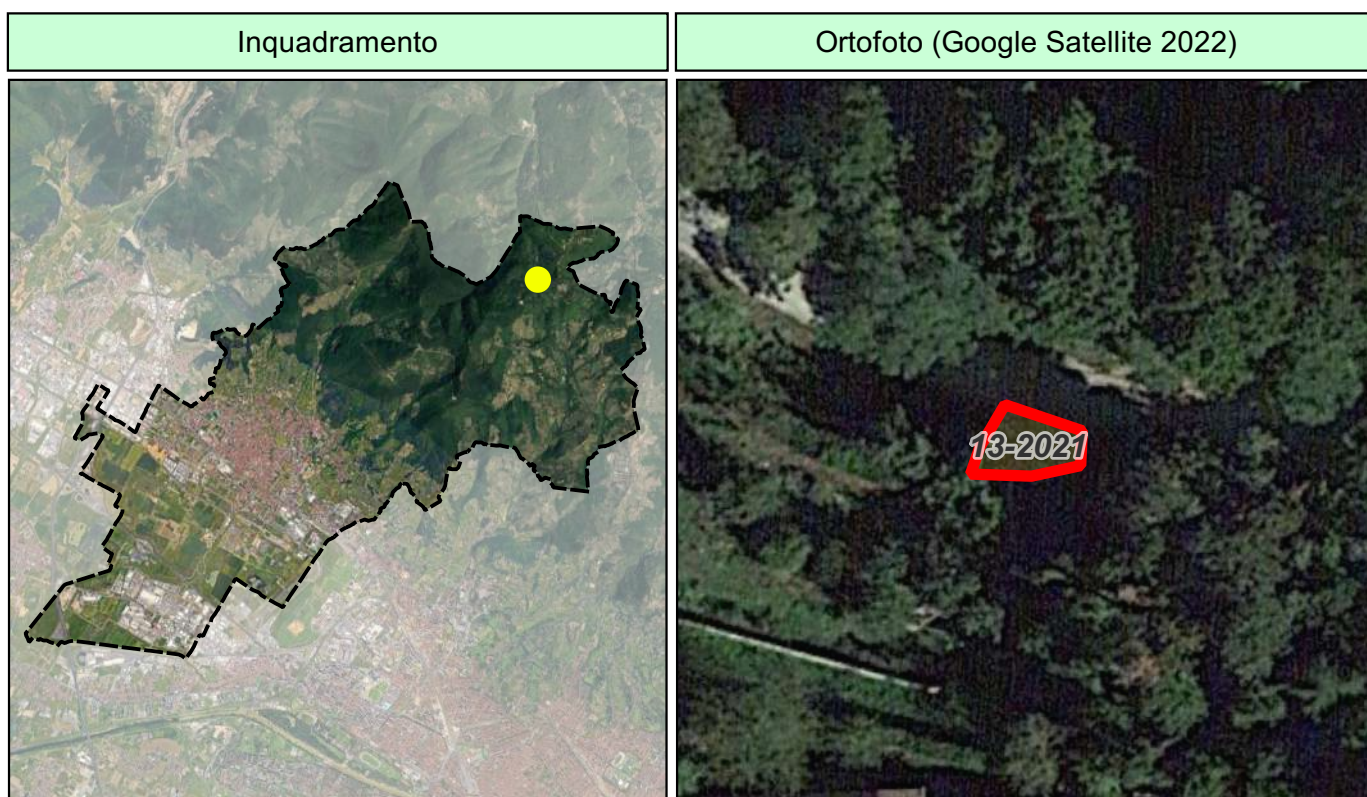

Data incendio (aaaa/mm/gg):

2021-08-27

Superficie boschiva percorsa dal fuoco (Ha):

0.0024

Superficie non boschiva percorsa dal fuoco (Ha):

Di cui superficie pascoliva percorsa dal fuoco (Ha):

Totale superficie percorsa dal fuoco (Ha):

0.0024

Validazione dato:

VALIDATO

Divieti e prescrizioni vigenti sull'area ai sensi della LR n.39/2000 e s.m.i.

Norma	Durata	Descrizione	Scadenza
Art.76, c.4, lett.a)	10 anni	Nei boschi percorsi da incendi è vietato il pascolo di qualsiasi specie di bestiame, fatte salve le deroghe previste dal regolamento forestale in caso di favorevole ricostruzione del soprassuolo boschivo.	2031-08-25
Art.76, c.4, lett.b)	5 anni	Nei boschi percorsi da incendi è vietato l'esercizio dell'attività venatoria, qualora la superficie bruciata sia superiore ad ettari uno, in presenza della tabellazione realizzata con la tabellazione definita nel piano AIB.	2026-08-26
Art.76, c.5, lett.a)	15 anni	Sia nei boschi percorsi dal fuoco e, sia nella fascia entro 50 metri da tali boschi, nei soli pascoli percorsi dal fuoco, fatte salve le opere pubbliche, le opere necessarie all'AIB e quanto previsto negli strumenti urbanistici approvati precedentemente al verificarsi dell'incendio è vietata ogni trasformazione del bosco in altra coltura.	2036-08-23
Art.76, c.5, lett.b)	20 anni	Sia nei boschi percorsi dal fuoco e, sia nella fascia entro 50 metri da tali boschi, nei soli pascoli percorsi dal fuoco, fatte salve le opere pubbliche, le opere necessarie all'AIB e quanto previsto negli strumenti urbanistici approvati precedentemente al verificarsi dell'incendio è vietata la realizzazione di edifici o strutture e infrastrutture finalizzate ad insediamenti civili ed attività produttive.	2041-08-22
Art.76, c.6	15 anni	In tutti gli atti di compravendita concernenti aree situate in zone boscate e di pascolo i cui soprassuoli siano stati percorsi dal fuoco, stipulati entro quindici anni da tali eventi, deve essere espressamente richiamato il vincolo per cui tali immobili non possono avere una destinazione diversa da quella preesistente all'incendio per almeno quindici anni, pena la nullità dell'atto.	2036-08-23
Art.76, c.7	5 anni	Sia nei boschi percorsi dal fuoco che nei pascoli, situati entro 50 metri dai boschi, percorsi dal fuoco, sono vietate, per cinque anni, le attività di rimboschimento e di ingegneria ambientale sostenute con risorse finanziarie pubbliche, salvo specifica autorizzazione concessa dal Ministro dell'ambiente, per le aree naturali protette statali, o dalla Regione negli altri casi, per accertate situazioni di dissesto idrogeologico e nelle situazioni in cui sia urgente un intervento per la tutela di particolari valori ambientali o paesaggistici.	2026-08-26

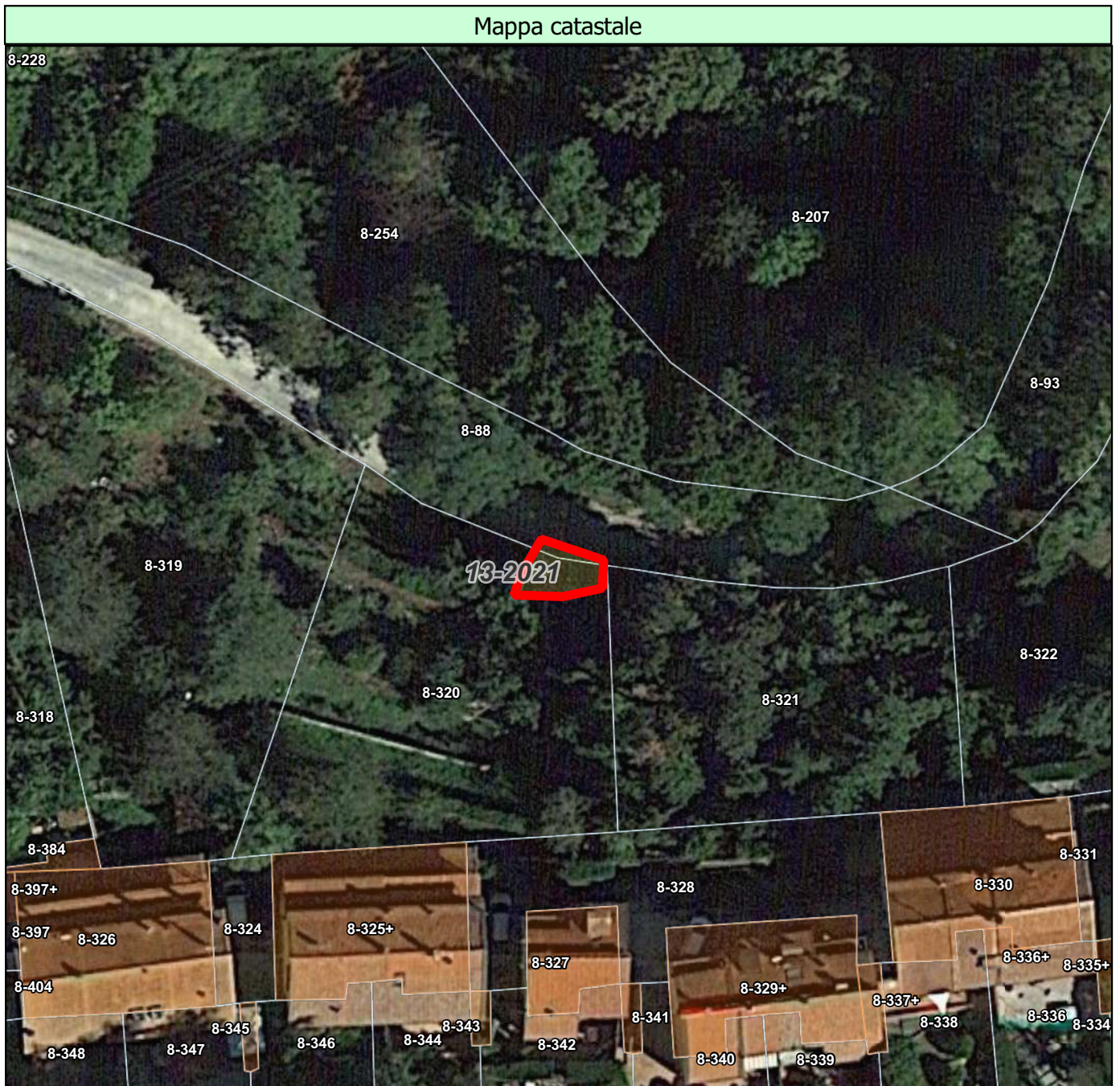

 Confine comunale

 Aree percorse da incendi

Catasto Terreni

 edificio

 particella



CATASTO INCENDI BOSCHIVI

SCHEDA n.13-2021

Lista particelle catastali interessate

Codice Nazionale	Foglio	Particella	Tipo	Sup. Complessiva	Sup. Interessata	Soprassuolo
I684	8	88	T	2131	4	BOSCATO
I684	8	320	T	699	20	BOSCATO

Regione: TOSCANA

Provincia: Città Metropolitana di Firenze

Comune: Sesto Fiorentino

Località: MONTE MORELLO

Inquadramento

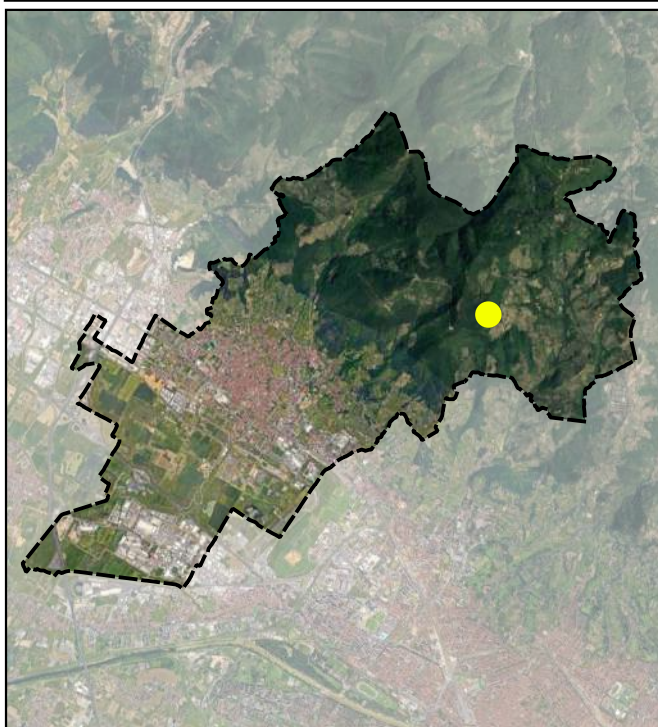

Ortofoto (Google Satellite 2022)



Data incendio (aaaa/mm/gg):

2022-03-27

Superficie boschiva percorsa dal fuoco (Ha):

0.0048

Superficie non boschiva percorsa dal fuoco (Ha):

Di cui superficie pascoliva percorsa dal fuoco (Ha):

Totale superficie percorsa dal fuoco (Ha):

0.0048

Validazione dato:

VALIDATO

Divieti e prescrizioni vigenti sull'area ai sensi della LR n.39/2000 e s.m.i.			
Norma	Durata	Descrizione	Scadenza
Art.76, c.4, lett.a)	10 anni	Nei boschi percorsi da incendi è vietato il pascolo di qualsiasi specie di bestiame, fatte salve le deroghe previste dal regolamento forestale in caso di favorevole ricostruzione del soprassuolo boschivo.	2032-03-24
Art.76, c.4, lett.b)	5 anni	Nei boschi percorsi da incendi è vietato l'esercizio dell'attività venatoria, qualora la superficie bruciata sia superiore ad ettari uno, in presenza della tabellazione realizzata con la tabellazione definita nel piano AIB.	2027-03-26
Art.76, c.5, lett.a)	15 anni	Sia nei boschi percorsi dal fuoco e, sia nella fascia entro 50 metri da tali boschi, nei soli pascoli percorsi dal fuoco, fatte salve le opere pubbliche, le opere necessarie all'AIB e quanto previsto negli strumenti urbanistici approvati precedentemente al verificarsi dell'incendio è vietata ogni trasformazione del bosco in altra coltura.	2037-03-23
Art.76, c.5, lett.b)	20 anni	Sia nei boschi percorsi dal fuoco e, sia nella fascia entro 50 metri da tali boschi, nei soli pascoli percorsi dal fuoco, fatte salve le opere pubbliche, le opere necessarie all'AIB e quanto previsto negli strumenti urbanistici approvati precedentemente al verificarsi dell'incendio è vietata la realizzazione di edifici o strutture e infrastrutture finalizzate ad insediamenti civili ed attività produttive.	2042-03-22
Art.76, c.6	15 anni	In tutti gli atti di compravendita concernenti aree situate in zone boscate e di pascolo i cui soprassuoli siano stati percorsi dal fuoco, stipulati entro quindici anni da tali eventi, deve essere espressamente richiamato il vincolo per cui tali immobili non possono avere una destinazione diversa da quella preesistente all'incendio per almeno quindici anni, pena la nullità dell'atto.	2037-03-23
Art.76, c.7	5 anni	Sia nei boschi percorsi dal fuoco che nei pascoli, situati entro 50 metri dai boschi, percorsi dal fuoco, sono vietate, per cinque anni, le attività di rimboschimento e di ingegneria ambientale sostenute con risorse finanziarie pubbliche, salvo specifica autorizzazione concessa dal Ministro dell'ambiente, per le aree naturali protette statali, o dalla Regione negli altri casi, per accertate situazioni di dissesto idrogeologico e nelle situazioni in cui sia urgente un intervento per la tutela di particolari valori ambientali o paesaggistici.	2027-03-26

Mappa catastale

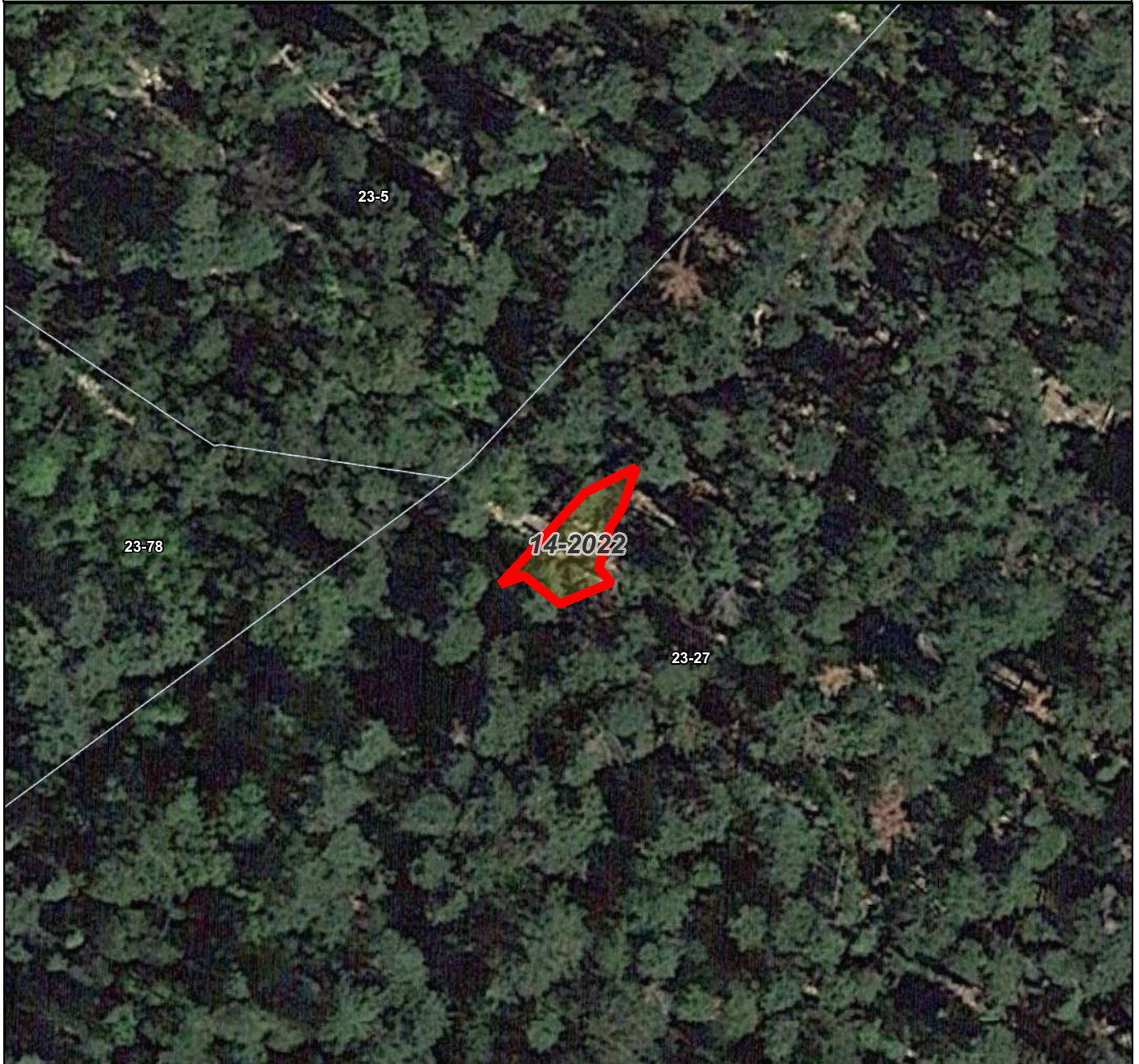

 Confine comunale

 Aree percorse da incendi

Catasto Terreni

 edificio

 particella



CATASTO INCENDI BOSCHIVI

SCHEDA n.14-2022

Lista particelle catastali interessate

Codice Nazionale	Foglio	Particella	Tipo	Sup. Complessiva	Sup. Interessata	Soprassuolo
I684	23	27	T	29734	48	BOSCATO

Regione: TOSCANA

Provincia: Città Metropolitana di Firenze

Comune: Sesto Fiorentino

Località: PALAIA

Inquadramento

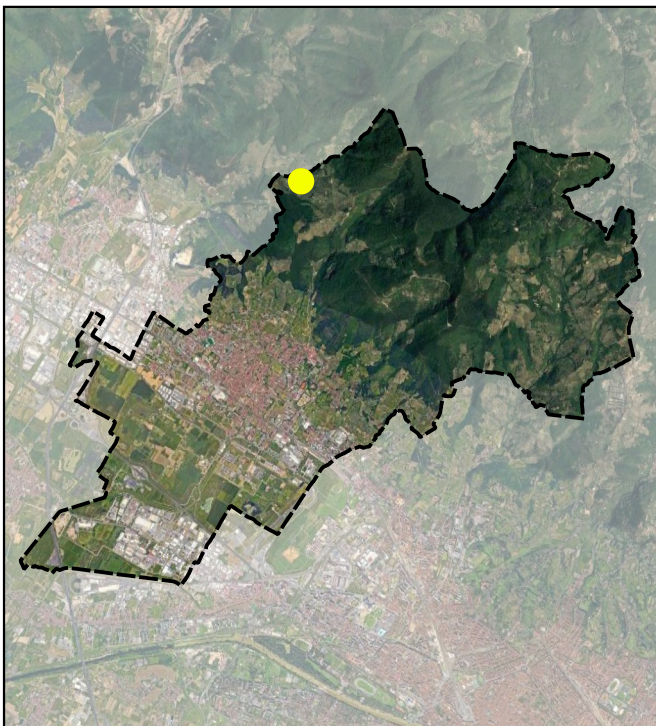

Ortofoto (Google Satellite 2022)



Data incendio (aaaa/mm/gg):

2023-07-22

Superficie boschiva percorsa dal fuoco (Ha):

Superficie non boschiva percorsa dal fuoco (Ha):

7.715

Di cui superficie pascoliva percorsa dal fuoco (Ha):

Totale superficie percorsa dal fuoco (Ha):

0.7715

Validazione dato:

VALIDATO

Divieti e prescrizioni vigenti sull'area ai sensi della LR n.39/2000 e s.m.i.

Norma	Durata	Descrizione	Scadenza
Art.76, c.4, lett.a)	10 anni	Nei boschi percorsi da incendi è vietato il pascolo di qualsiasi specie di bestiame, fatte salve le deroghe previste dal regolamento forestale in caso di favorevole ricostruzione del soprassuolo boschivo.	2033-07-22
Art.76, c.4, lett.b)	5 anni	Nei boschi percorsi da incendi è vietato l'esercizio dell'attività venatoria, qualora la superficie bruciata sia superiore ad ettari uno, in presenza della tabellazione realizzata con la tabellazione definita nel piano AIB.	2028-07-22
Art.76, c.5, lett.a)	15 anni	Sia nei boschi percorsi dal fuoco e, sia nella fascia entro 50 metri da tali boschi, nei soli pascoli percorsi dal fuoco, fatte salve le opere pubbliche, le opere necessarie all'AIB e quanto previsto negli strumenti urbanistici approvati precedentemente al verificarsi dell'incendio è vietata ogni trasformazione del bosco in altra coltura.	2038-07-22
Art.76, c.5, lett.b)	20 anni	Sia nei boschi percorsi dal fuoco e, sia nella fascia entro 50 metri da tali boschi, nei soli pascoli percorsi dal fuoco, fatte salve le opere pubbliche, le opere necessarie all'AIB e quanto previsto negli strumenti urbanistici approvati precedentemente al verificarsi dell'incendio è vietata la realizzazione di edifici o strutture e infrastrutture finalizzate ad insediamenti civili ed attività produttive.	2043-07-22
Art.76, c.6	15 anni	In tutti gli atti di compravendita concernenti aree situate in zone boscate e di pascolo i cui soprassuoli siano stati percorsi dal fuoco, stipulati entro quindici anni da tali eventi, deve essere espressamente richiamato il vincolo per cui tali immobili non possono avere una destinazione diversa da quella preesistente all'incendio per almeno quindici anni, pena la nullità dell'atto.	2038-07-22
Art.76, c.7	5 anni	Sia nei boschi percorsi dal fuoco che nei pascoli, situati entro 50 metri dai boschi, percorsi dal fuoco, sono vietate, per cinque anni, le attività di rimboschimento e di ingegneria ambientale sostenute con risorse finanziarie pubbliche, salvo specifica autorizzazione concessa dal Ministro dell'ambiente, per le aree naturali protette statali, o dalla Regione negli altri casi, per accertate situazioni di dissesto idrogeologico e nelle situazioni in cui sia urgente un intervento per la tutela di particolari valori ambientali o paesaggistici.	2028-07-22

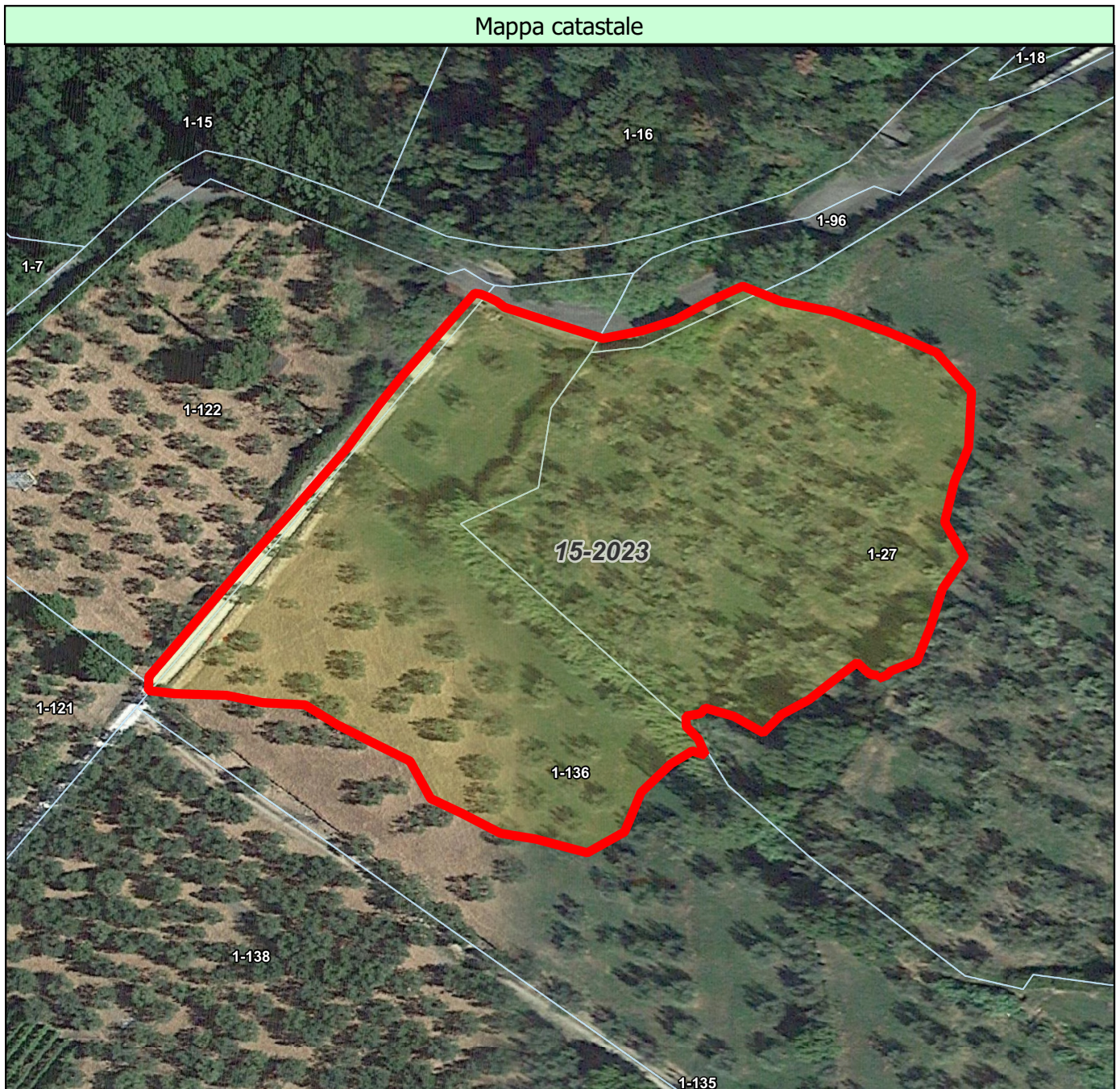

 Confine comunale

 Aree percorse da incendi

Catasto Terreni

 edificio

 particella

Lista particelle catastali interessate

Codice Nazionale	Foglio	Particella	Tipo	Sup. Complessiva	Sup. Interessata	Soprassuolo
I684	1	96	T	1378	60	NON BOSCATO
I684	1	122	T	4170	135	NON BOSCATO
I684	1	121	T	8120	1	NON BOSCATO
I684	1	136	T	11131	3549	NON BOSCATO
I684	1	27	T	24574	3962	NON BOSCATO